

# Velkommen til ERFA-dag

ERFA 2022

Netværk: VismaGuest  
Password: B8terTogether

# Agenda for ERFA

- 09.00 Indtjekning, morgenmad og mingle
- 10.00 Velkomst v/ Mikkel Bjerregaard
- 10.15 Præsentation af nye features
- 11.40 **Pause, frokost og netværk**
- 12:45 Case fra Camilla Gerlach, Rybners
- 13.00 Tiltag fra XFlow - Workshop sidste år
- 13:15 Workshop
- 14:15 **Pause, kaffe og kage**
- 14:30 Opsamling, netværk og snak
- 15.00 Tak for i dag

*Forbehold for ændringer i løbet af dagen*

# Velkomst

- XFlow teamet
- Deltagere i dag
- Overflyvning

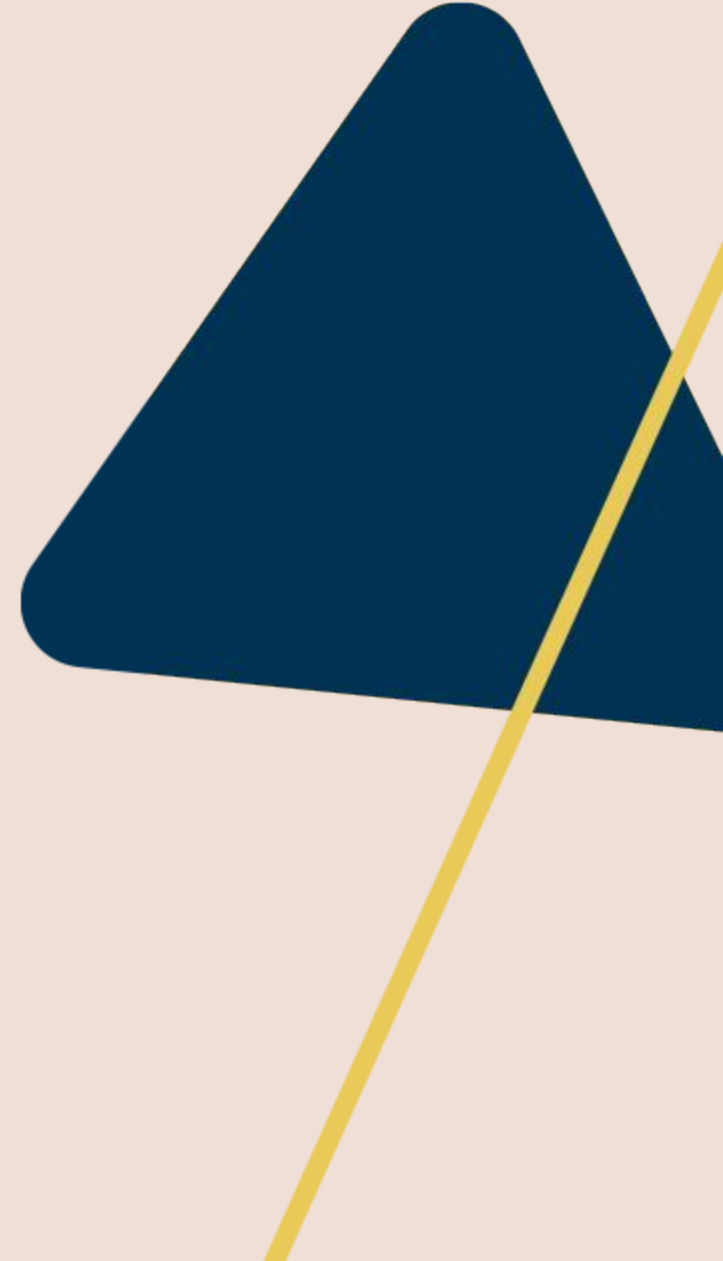

**XFlow teamet**

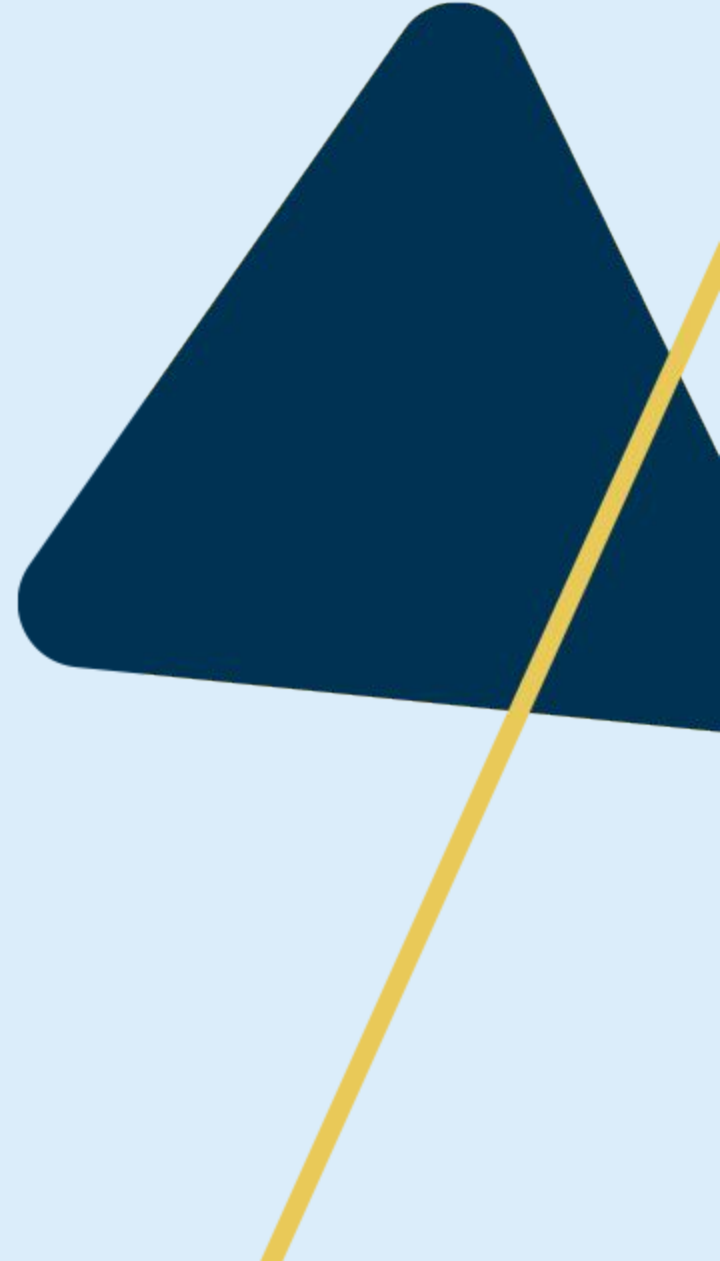

# Overflyvning

- Visma generelt
- XFLow generelt og hvor flyver vi hen

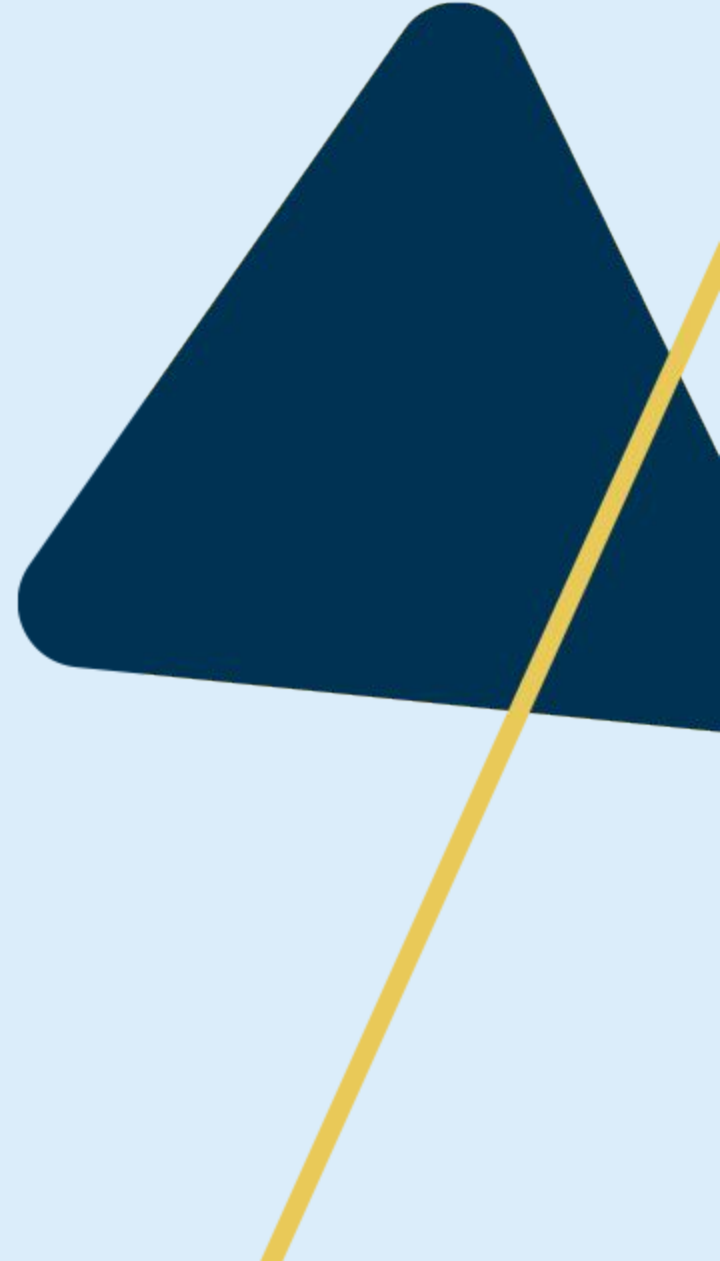

# Deltagere

Anja Mattich Tygesen - Professionshøjskolen VIA University College

Anni Høeg - Aarhus Universitet

Christian Kalsen - VIA University College

Inge Nørrevang - Professionshøjskolen Nordjylland

Michael Borup - VIA University College

Camilla Gerlach - UVM

Susanne Gram Sørensen - Erhvervsakademi/Professionshøjskole

Pia Thorsager - UCL - Efter - og videreuddannelse

Bettina Skjødt Thomsen - VIA University College

Anette Damgaard - Familieretshuset

Peter Larsen - Retsmedicinsk Community, København

Lone From Eriksen - Familieretshuset

**Siden sidst**

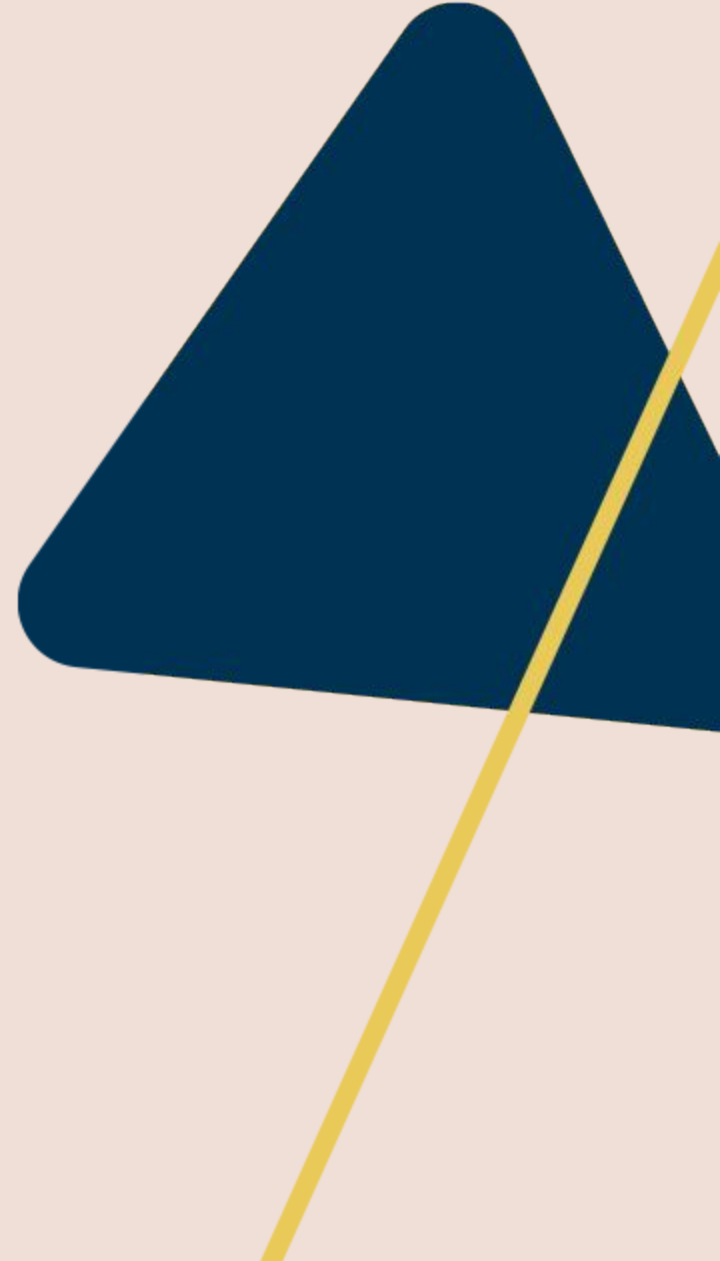

# Abonnementsmenu

XFlow Arbejdsgangskabeloner - Blanketskabeloner - Brugerdel Mikkel Bjerregaard - 3 - XFlow

Indstillinger > System > Abonnement

Status på abonnement

**Alt OK.** Der er ingen problemer med abonnementet.

Abonnementsbetingelser

**URL**  
URL'en som installationen benytter.

**Installationstype**  
Skal være blank ved driftsinstallationer. Kan antage værdien 'Uddannelse', 'Test' eller 'Demo', 'SiteType'

**Antal arbejdsgangskabeloner**  
Antal avancerede arbejdsgangskabeloner. Angiv -1 for ubegrænset antal arbejdsgangskabeloner.

**Gratis simple arbejdsgangskabeloner**  
Set kryds hvis simple arbejdsgangskabeloner er gratis

**Adgangskode**  
Du skal angive adgangskoden for at skifte abonnementet.

**Anonymt login**  
Set kryds hvis anonymt login er tilkøbt

**Sprogversionering**  
Set kryds hvis sprogversionering er tilkøbt

Abonnements indstillinger

Ved ændring, vær opmærksom på følgende organisations konfigurationer - Fravælg databehandlere, fravælg elementer og overordnet menupunkter.

# Parallelle flows

- Version 1
- Udfyldes på samme tid
- Betingelser - Ja/Nej
  - Bestemme hvem der skal udfylde
- Version 2

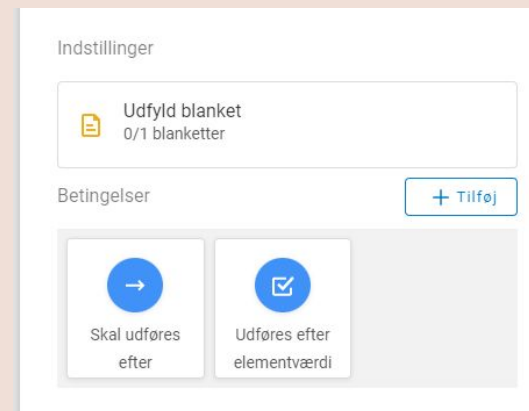
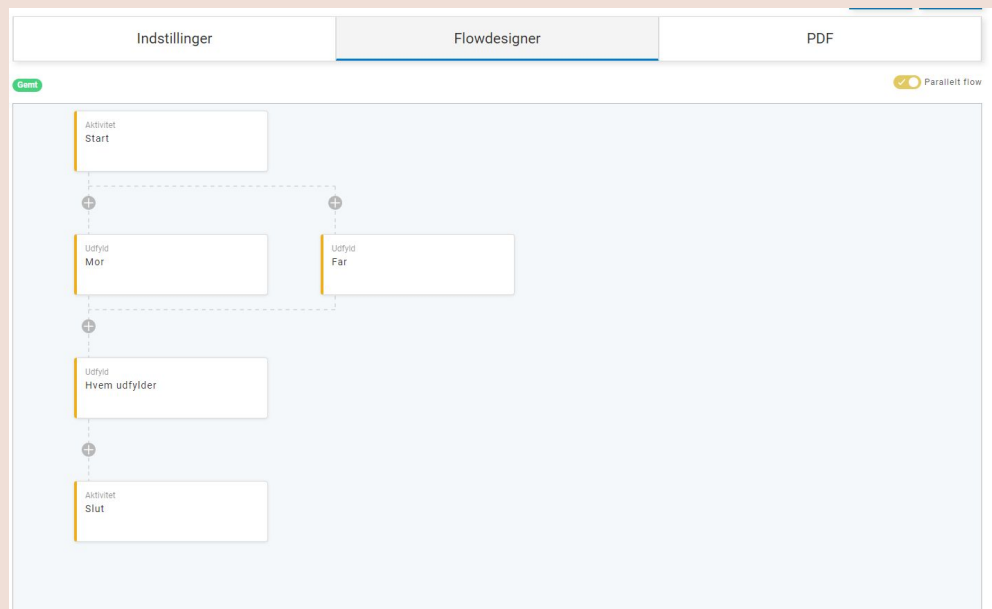

# Login med MitID

# Roller & rettigheder

XFlow Arbejdsgangskabeloner Blanketskabeloner Brugerdel Mikkel Bjerregaard XFlow

Indstillinger > System > Roller

Klik på rollerne for at folde rollens rettigheder ud. Vær opmærksom på at roller gælder for hele systemet. Det er muligt at lave flere roller med individuelle rettigheder, derved kan enkelte rettigheder gives til samme person. "Unikt navn brugt i API" er et unikt navn som kan gives med i brugerimporten for at tildele rollen.

[Opret ny](#)

<b>Ekstern bruger</b> <span>Systemrolle</span>	<b>Lokaladministrator</b> <span>Systemrolle</span>
Adgang til filboks	
Gem kladde eller parkere arbejdsgang	
Log ud manuelt	
Opret blanketter efter eget valg	
Se egne blanketter	
Se egne oplysninger	
Se hjælpmenuen	
Søg brugere i egen organisation	
Søg i egne blanketter	
<b>Medarbejder</b> <span>Systemrolle</span>	<b>Standard</b> <span>Systemrolle</span>
<b>Systemadministrator</b> <span>Systemrolle</span>	Adgang til brugeradministration
Adgang til Organisationsindstillinger	Administrator for arbejdsgange og blanketskabeloner
API-Rolle	Beskeder fra SDBF-support
Opsæt enkelte databehandlere	Slet blanket
Stop dataaflevering	Superbruger (adm.rettigheder på brugersiden)

# Roller & rettigheder

### Ekstern bruger

Unikt navn brugt i API, brugerimport m.m.

Brugersiden	Dataafleveringer	Administratorrettigheder
<input checked="" type="checkbox"/> Adgang til filboks	<input type="checkbox"/> Anvend API-databehandlere	<input type="checkbox"/> Adgang til arbejdsgangskategorier
<input type="checkbox"/> Adgang til personfølsomt data	<input type="checkbox"/> Anvend Navision-databehandlere	<input type="checkbox"/> Adgang til arbejdsgangskabeloner
<input type="checkbox"/> Behandle blanketter	<input type="checkbox"/> Anvend SLS-databehandlere	<input type="checkbox"/> Adgang til blanketskabeloner
<input type="checkbox"/> Benyt fejlsøgnings værktøjer	<input type="checkbox"/> Anvend SQL-databehandlere	<input type="checkbox"/> Adgang til mailskabeloner
<input checked="" type="checkbox"/> Gem kladede eller parkerede arbejdsgang	<input type="checkbox"/> Anvend standarddatabehandlere	<input type="checkbox"/> Adgang til organisationens brugere
<input checked="" type="checkbox"/> Log ud manuelt		<input type="checkbox"/> Adgang til organisationens imports
<input checked="" type="checkbox"/> Opret blanketter efter eget valg		<input type="checkbox"/> Adgang til organisationsindstillinger
<input type="checkbox"/> Opret fælles arbejdsgange		<input type="checkbox"/> Adgang til rapporter
<input type="checkbox"/> Opret fælles blanketter		<input type="checkbox"/> Adgang til rettighedsgrupper
<input type="checkbox"/> Rediger fælles arbejdsgange		<input type="checkbox"/> Adgang til standardtekster
<input type="checkbox"/> Rediger fælles blanketter		<input type="checkbox"/> Adgang til systemets certifikatmonitorering
<input type="checkbox"/> Rediger fælles rettighedsgrupper		<input type="checkbox"/> Adgang til systemets dataafleveringer
<input type="checkbox"/> Se alle blanketter på arbejdsgang		<input type="checkbox"/> Adgang til virksomheder
<input type="checkbox"/> Se beskeder fra administration		<input type="checkbox"/> Adgang til værdilister
<input checked="" type="checkbox"/> Se egne blanketter		<input type="checkbox"/> Bruger kan tilgå administrationssiden
<input checked="" type="checkbox"/> Se egne oplysninger		<input type="checkbox"/> Modtage mails fra systemadministratorer
<input type="checkbox"/> Se flowoverblik for egne rettighedsgrupper		<input type="checkbox"/> Mulighed for at slette Arbejdsgangskabeloner
<input checked="" type="checkbox"/> Se hjælpemenuen		<input type="checkbox"/> Mulighed for at slette Blanketskabeloner
<input type="checkbox"/> Skippe dataafleveringer		<input type="checkbox"/> Skift brugers roller
<input type="checkbox"/> Slet blanket		<input type="checkbox"/> Tilgå ved lokal lockdown
<input type="checkbox"/> Stop dataaflevering		
<input type="checkbox"/> Søg blanketter til egne rettighedsgrupper		
<input type="checkbox"/> Søg bruger frem på CPR nummer		
<input checked="" type="checkbox"/> Søg brugere i egen organisation		
<input type="checkbox"/> Søg i alle blanketter		
<input checked="" type="checkbox"/> Søg i egne blanketter		

Ok

# Bedre fejlbeskeder

- Analyse fra support og logværktøjer
- Forbedring
- Work in progress
  - Plads til forbedring

# Skip dataaflevering

- Formål
  - Test
  - Manuel process

Teknisk information

Vis blanketoverblik - Trin 6 af 6

Afleveringer til eksterne systemer

Aktivitet - Digi				
Digitalpost afsender	Fejl ved aflevering af data	05-05-2022 09:19:24	Vis mere	Skip aflevering
▶ Fejl: Digitalpost afsender	Fejlet	20-04-2022 14:54:07		Genstart
▶ Fejl: Digitalpost afsender	Fejlet	20-04-2022 15:00:07		
▶ Fejl: Digitalpost afsender	Fejlet	20-04-2022 15:10:09		
▶ Fejl: Digitalpost afsender	Fejlet	20-04-2022 15:30:11		
▶ Fejl: Digitalpost afsender	Fejlet	28-04-2022 13:28:51		
▶ Fejl: Digitalpost afsender	Fejlet	05-05-2022 09:19:24		
▶ Fejl: Digitalpost afsender	Fejlet	09-05-2022 08:44:49		
▶ Fejl: Digitalpost afsender	Fejlet	10-05-2022 09:22:55		
▶ Fejl: Digitalpost afsender	Fejlet	11-05-2022 09:23:58		
▶ Fejl: Digitalpost afsender	Fejlet	16-05-2022 09:18:44		
▶ Fejl: Digitalpost afsender	Fejlet	17-05-2022 09:25:58		
▶ Fejl: Digitalpost afsender	Fejlet	18-05-2022 10:58:05		
▶ Fejl: Digitalpost afsender	Fejlet	23-05-2022 08:59:37		
▶ Fejl: Digitalpost afsender	Fejlet	30-05-2022 09:14:47		
▶ Fejl: Digitalpost afsender	Fejlet	01-06-2022 13:40:40		
▶ Fejl: Digitalpost afsender	Fejlet	07-08-2022 15:01:17		

# Opdatering af systemet

- Automatisk opdatering
  - Ingen adgang til serveren for opdatering
  - Valgfri tidspunkt
  - Gratis opdatering
  - Nyt opdaterings script
    - Nye features
    - Parallelt forløb
    - Mål for 2023

# Tilføjelse til felter/Elementer

- Adresse felt
  - Kommunekode
  - Postnummer
- Tekstfelt
  - Regulært udtryk (Regex)
- Talfelt
  - Regulært udtryk (Regex)
  - Fjernelse af gamle elementer
- Upload felt - Vælg typer og størrelser

# Tilføjelse til felter/Elementer

- Overskrift
  - Gruppfelt
- Brugervælger
  - Rettighedsgruppe soteriing
  - Send til ekstern eller intern fra brugervælger feltet
    - Spare ekstra udfyldelse ved popup til rettighedsgruppe
- Udskift af gamle elementer
  - Fjernelse af gamle elementer

# Redesign af arbejdsgangskabelon opsætningen

- Feedback
- Løbende forbedringer

Indstillinger > Arbejdsgangskabeloner > Rediger

2022.4 - DEMO Skabelon Id: 79 Lokal XFlow

Indstillinger | Flowdesigner | PDF

Generelt

- Blanketskabeloner
- Sikkerhed
- Notifikationer
- Links
- GDPR
- Ændringslog
- Dokumentation
- Oversættelse
- Evalueringer

### Indstillinger

Navn: 2022.4 - Demo

Beskrivelse:

Kategori: Standardkategori

### Sletning

Arbejdsgange oprettet fra denne skabelon slettes efter det valgte antal dage eller måneder. Allerede oprettede arbejdsgange fra denne skabelon, vil blive ramt med tilbagevirkende sletning

Arbejdsgangen fra denne skabelon slettes automatisk efter 72 måned(er)

### Aktiv

Arbejdsgangen er skjult fra 'Ny blanket' siden, men kan stadig startes via link eller dataaflevering.

Arbejdsgangen er skjult fra 'Ny blanket' siden

Aktiv

Gem Lav lokal kopi Lav fælles kopi Eksporter til fil Importer fra fil Start arbejdsgang

# Support

- Leverandør rolle
- Teknisk information fane
- Logs
- Små tilrettelser

```
2022-09-07 09:50:02.600 +02:00 [INF] authenticationResult.Description - ExternalCookie
2022-09-07 09:50:03.131 +02:00 [INF] authenticationResult.Identity.Name - IsAuthenticated: True
2022-09-07 09:50:03.131 +02:00 [INF] authenticationResult.Identity.Properties 07-09-2022 08:50:01 +00:00 - 07-09-2022 07:50:01 +00:00
2022-09-07 09:50:03.131 +02:00 [DBG] Try signin federated with claims: [http://schemas.xmlsoap.org/ws/2005/05/identity/claims/emailaddress: jvb@xflow.dk,http://schemas.xmlsoap.org/claims/CommonName: Jacob,http://schemas.microsoft.com/ws/2008/06/identity/claims/authenticationmethod: urn:oasis:names:tc:SAML:1.0:am:password,http://schemas.microsoft.com/ws/2008/06/identity/claims/authenticationinstant: 2022-08-31T08:40:51.157Z]
2022-09-07 09:50:03.788 +02:00 [INF] Log ved login, UserAgent er: Mozilla/5.0 (Windows NT 10.0; Win64; x64) AppleWebKit/537.36 (KHTML, like Gecko) Chrome/104.0.0.0 Safari/537.36, browser er Chrome, login method er IdpAuthenticationType
2022-09-07 12:48:18.053 +02:00 [INF] authenticationResult.Description - ExternalCookie
2022-09-07 12:48:18.623 +02:00 [INF] authenticationResult.Identity.Name - IsAuthenticated: True
2022-09-07 12:48:18.623 +02:00 [INF] authenticationResult.Identity.Properties 07-09-2022 11:48:17 +00:00 - 07-09-2022 10:48:17 +00:00
2022-09-07 12:48:18.623 +02:00 [DBG] Try signin federated with claims: [http://schemas.xmlsoap.org/ws/2005/05/identity/claims/emailaddress: hea@xflow.dk,http://schemas.xmlsoap.org/claims/CommonName: Henrik,http://schemas.microsoft.com/ws/2008/06/identity/claims/authenticationmethod: urn:oasis:names:tc:SAML:1.0:am:password,http://schemas.microsoft.com/ws/2008/06/identity/claims/authenticationinstant: 2022-09-05T08:16:20.392Z]
2022-09-07 12:48:18.998 +02:00 [INF] Log ved login, UserAgent er: Mozilla/5.0 (Windows NT 10.0; Win64; x64) AppleWebKit/537.36 (KHTML, like Gecko) Chrome/104.0.0.0 Safari/537.36, browser er Chrome, login method er IdpAuthenticationType
2022-09-07 12:53:16.690 +02:00 [INF] authenticationResult.Description - ExternalCookie
```

# GIS Kort udvidelser

- Gratis at bruge
- Gør arbejdsgangen avanceret

## Indsæt labels

Sæt kryds hvis brugeren skal fa lov til at tilføje labels til elementer

## Mulighed for flere geometrier

Sæt kryds hvis brugeren skal have mulighed for at indtegne flere geometrier

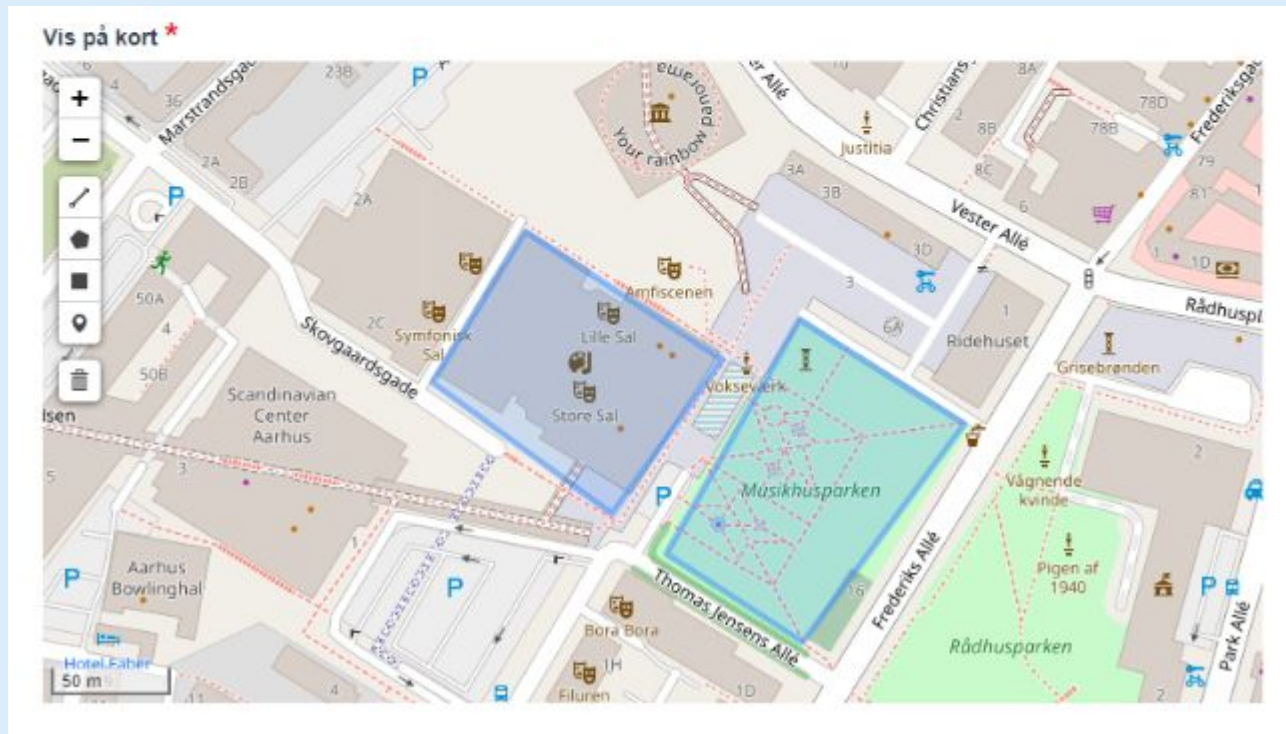

# Udfyldelseslog

New workflow My workflows Search Features Help English

2022.4 - Demo Workflow number: 333

Teknisk information

Workflow overview - Step 3 of 4

**Tekstfelt \***

Beskrivelse af tekstfelt

Tekstfelt: 4 → 2 - authored by Jacob Vrou Bjerg

**Adresse \***

**Municipality**

Det er kun muligt at vælge adresser i Vejle kommune og i postnummeret 7080

**Accepter**

English

Accepter følgende betingelser

**Bruger \***

Skriv en del af navnet eller emailadressen og vælg ud fra de viste forslag

## Udfyldelseslog

Indstillinger, der påvirker, i hvilken grad ændringer foretaget på blanketter er synlige for brugeren

- Vis bjælken "Alle ændringer" under blanketoverblik
- Vis ændringer foretaget på en blanket, direkte på blanketten
- Skjul udfylderens navn fra ændringer registreret i udfyldelsesloggen
- Inkluder udfyldelseslog i PDF af arbejdsgangen

# **Dataaflevering til Visma Case Og afleveringer generelt...**

# Roadmap for XFlow

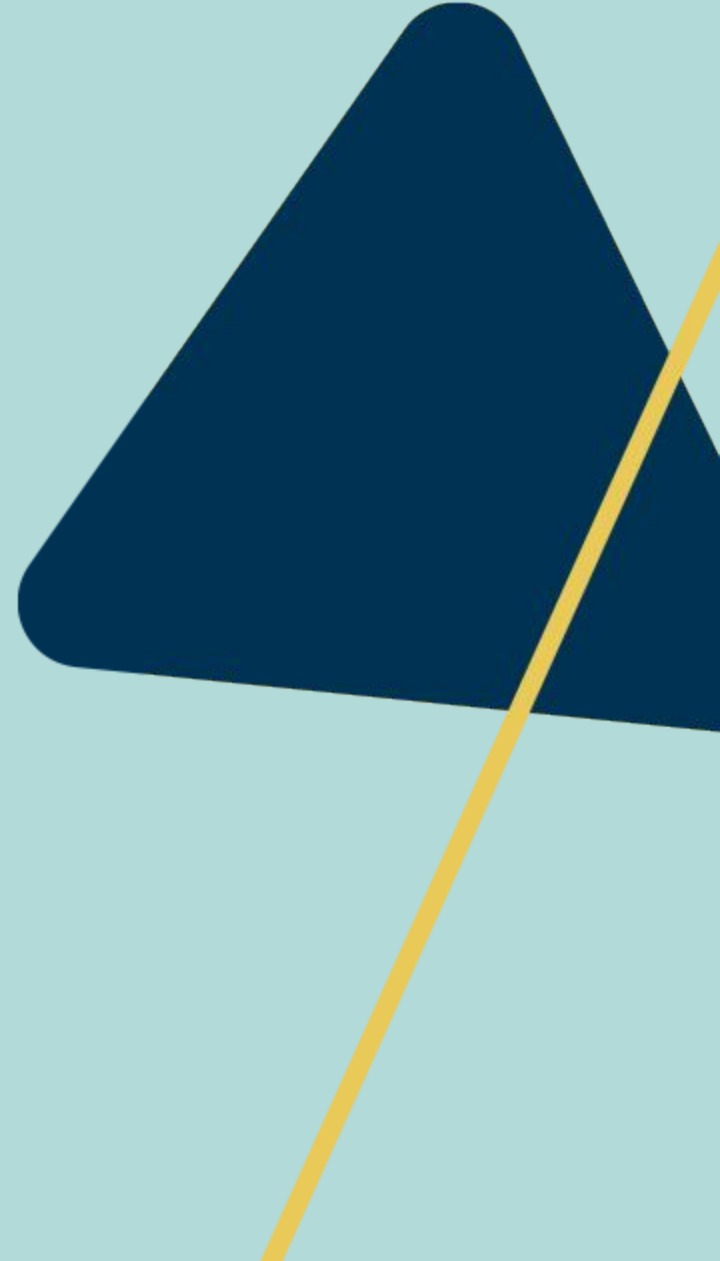

# MitID og NemID signering

- Multi signering
- Flowdesigner
- ADFS
- MitID og NemID

*Muligt fra 15. Oktober*

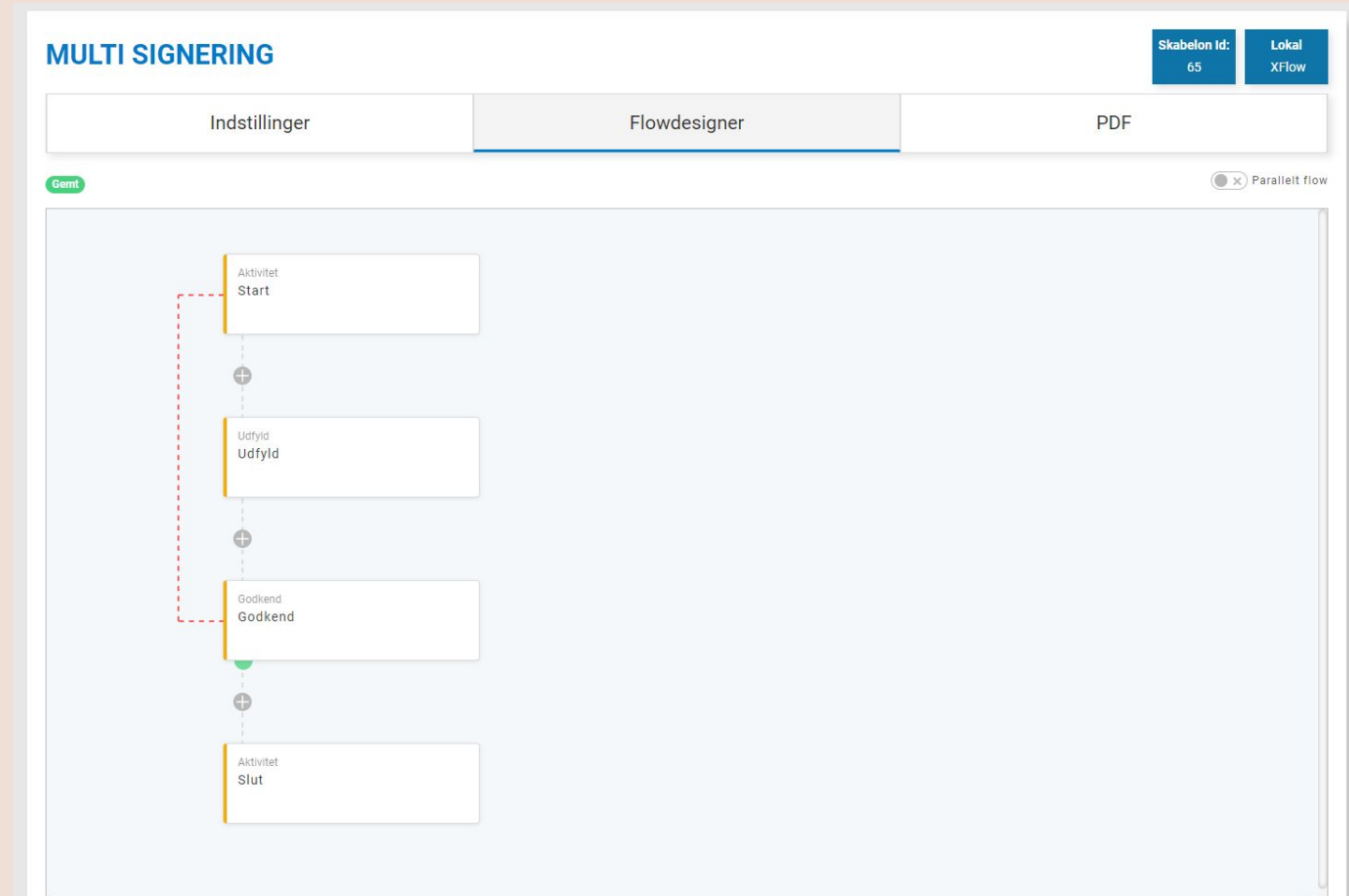

# Ejerskab på hver enkelt arbejdsgangsskabelon

- Dokumentation
- Låsning af tilgang
- Status

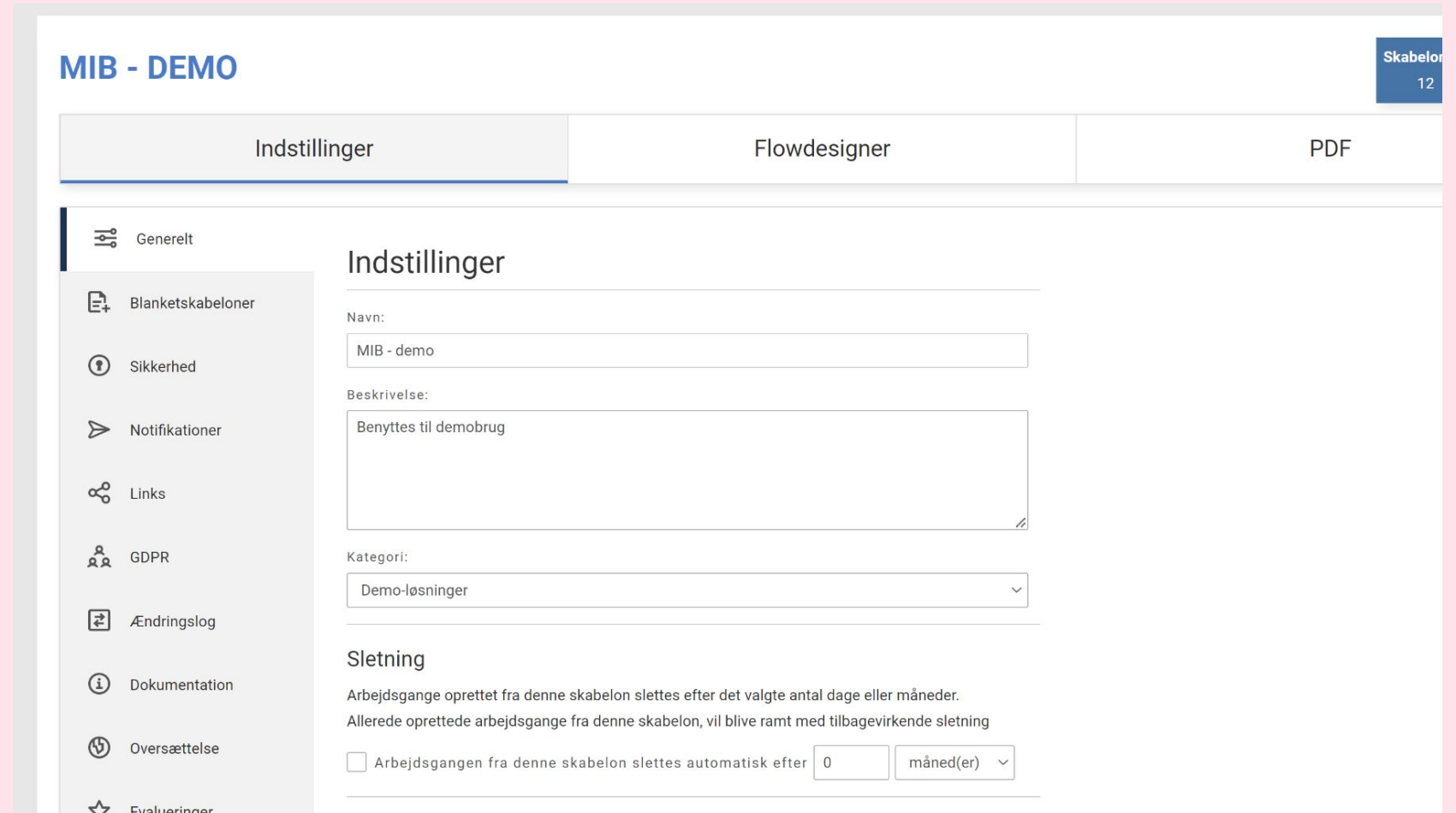

# Service Level Module

Skal give et samlet overblik over...

- Jeres arbejdsgange
- Jeres dataafleveringer
- Start
- Slut
- Status mv.

Vi er begyndt at samle data

Bliver et standardmodul med mulighed for udvidelser

# Service Level Module

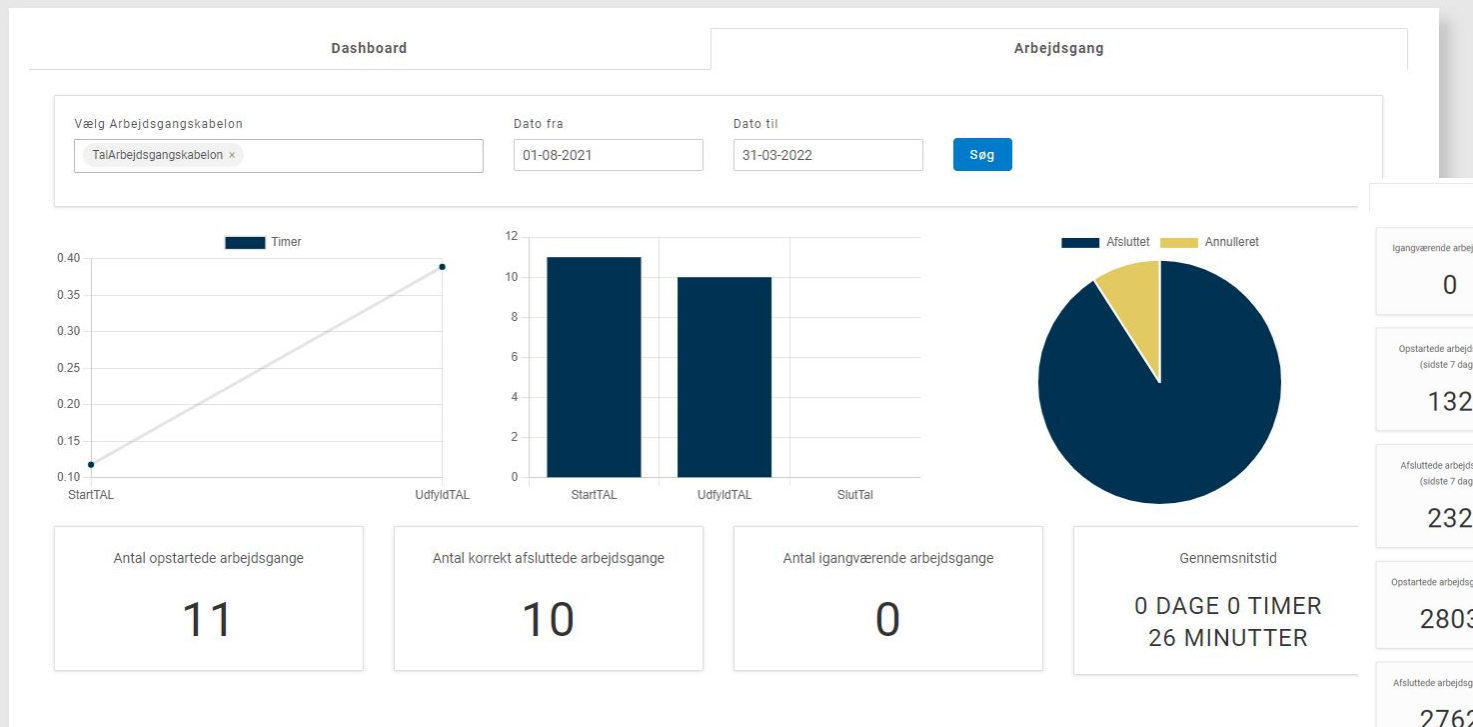

© Visma | xFlow | Version ReadableVersionName | y

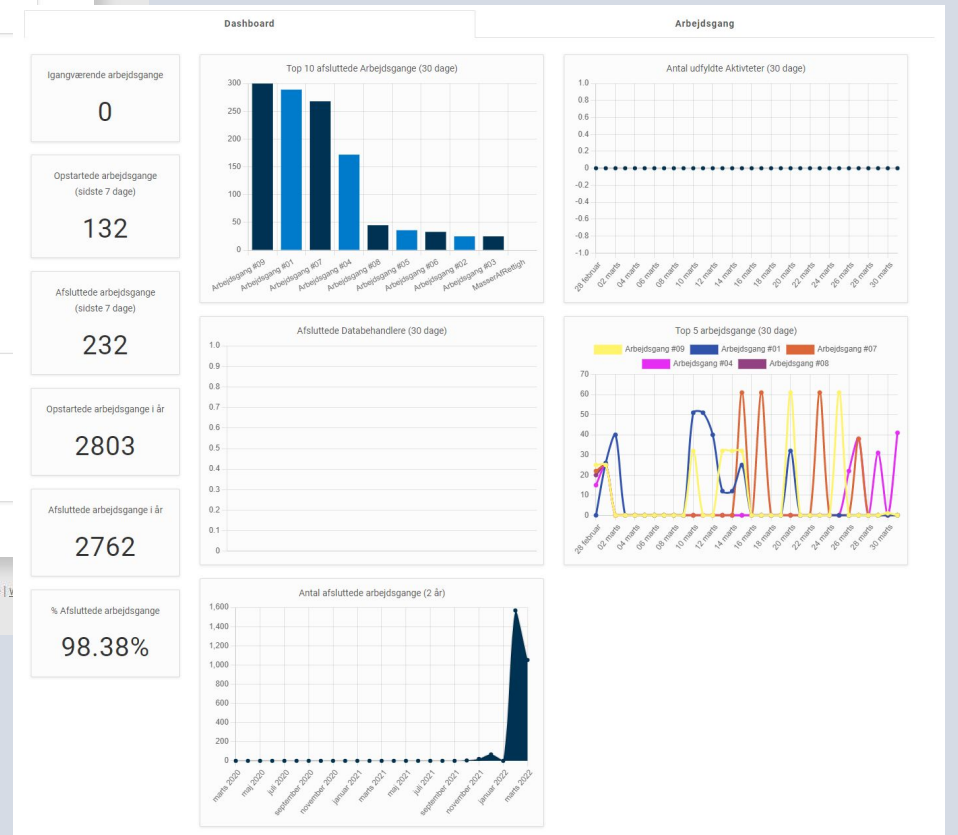

# Redesign af blanketskabelon opbygning

XFlow Arbejdsgangskabeloner Blanketskabeloner Brugerdel Jacob Vrou Bjerg 3 - XFlow

Indstillinger > Blanketskabeloner > Rediger

## 1 TEST

Indstillinger Preview Ændringslog

Visning: Normal  
Vælg preview visnings type

Miljø: Native  
Vælg miljø

**Preview af 1 test**

Dette er et preview af blanketskabelonen

Preview af 1 test

**test 1**

Valg af ... \*

Klik på denne tekst for at se valg

Vælg det ...

**Gruppenavn**

Ønsker du at... \*

Ja Nej

Vælg ja eller nej

**Genoptagelse af arbejde på nedsat tid**

Ønsker du at holde drypvis barsel, når du vender tilbage til arbejdet? \*

Ja Nej

**Dette felt kan vises i udfyldelseslog**

Elementnavn: ElementTextField-8

Navn der identificerer elementet

Overskrift: Antal uger med dagpenge

Tekstfeltets overskrift

Kort beskrivelse: Her skal du angive, hvor mange hele uger du ø

Kort beskrivelse af tekstfeltet

Tekstfelt påkrævet:

Sæt kryds hvis feltet skal være udfyldt

Tekstfelt låst:

Sæt kryds hvis feltet skal være låst. Tekstfeltet vil så altid have standard værdien

Standardtekst:

Angiv tekst der som standard skal stå i feltet. Du kan også lade feltet være blankt.

Ledetekst:

Angiv ledetekst i feltet. En standardtekst vil overskrive ledeteksten. Du kan lade feltet være blankt.

Før tekst:

Angiv tekst der bliver sat før feltet. Du kan lade feltet være blankt

Efter tekst:

Angiv tekst der bliver sat efter feltet. Du kan lade feltet være blankt

Regulært udtryk:

Valider teksteleteres indhold ud fra en Regular Rexpression

Fejlbesked ved regulært udtryk:

Fejlbeskeden som skal bruges når det regulære udtryk ikke kan godkende brugerens input

Bredde: 6/12 linie bredde

Bestemmer bredden på tekstfeltet

Antal Linier: 1

Bestemmer højden på tekstfeltet

Max antal karakterer: 0

Angiv det maksimale antal karakterer feltet må indeholde, ingen udfyldelse eller 0 betyder ingen begrænsning

Save Close

# Redesign af administrations siden

Performance  
Ny teknologi  
Sikkerhed  
Community - Forslag

# SMS dataaflevering

# Webtilgængelighed i PDF'er

Indstillinger > Arbejdsgangskabeloner > Rediger

**2022.4 - DEMO**

Skabelon id: 79 Lokal XFlow

Indstillinger Flowdesigner PDF

Vælg PDF skabelon

Standard  ⓘ

PDF skabelon navn

Standard

PDF visning

- Vis blanket ID i PDF
- Vis arbejdsgangens beskrivelse i PDF
- Vis blanketforløb i PDF (Kan ikke vises hvis blanketten er blevet signeret)

Rediger PDF filnavn

Rediger PDF header

Ventet på ny teknologi  
Ny pdf motor

*Klar til efteråret*

# SBSIP til SBSYS

Forældet integration

Svær at fejlsøge

- Mange fejl
- Begrænsninger

Input til funktionalitet

Start udvikling sidst på efteråret

# Underskrift felt

7. Oktober

**NY UNDERSKRIFT**

Indstillinger Indhold **Preview** Ændringslog

Vishing  
Vælg preview visnings type

Miljø  
Vælg miljø

**Preview af ny underskrift**

Dette er et preview af blanketskabelonen

**Preview af ny underskrift**

**Underskrift \***

**Ryd**

Underskriv venligst i feltet

**Klokkeslæt \***

Indtast klokkeslæt

Indtast klokkeslæt

# Integrationer

Visma Case

Cicero - Oprettelse af Børnelånere

Community

Kom med input

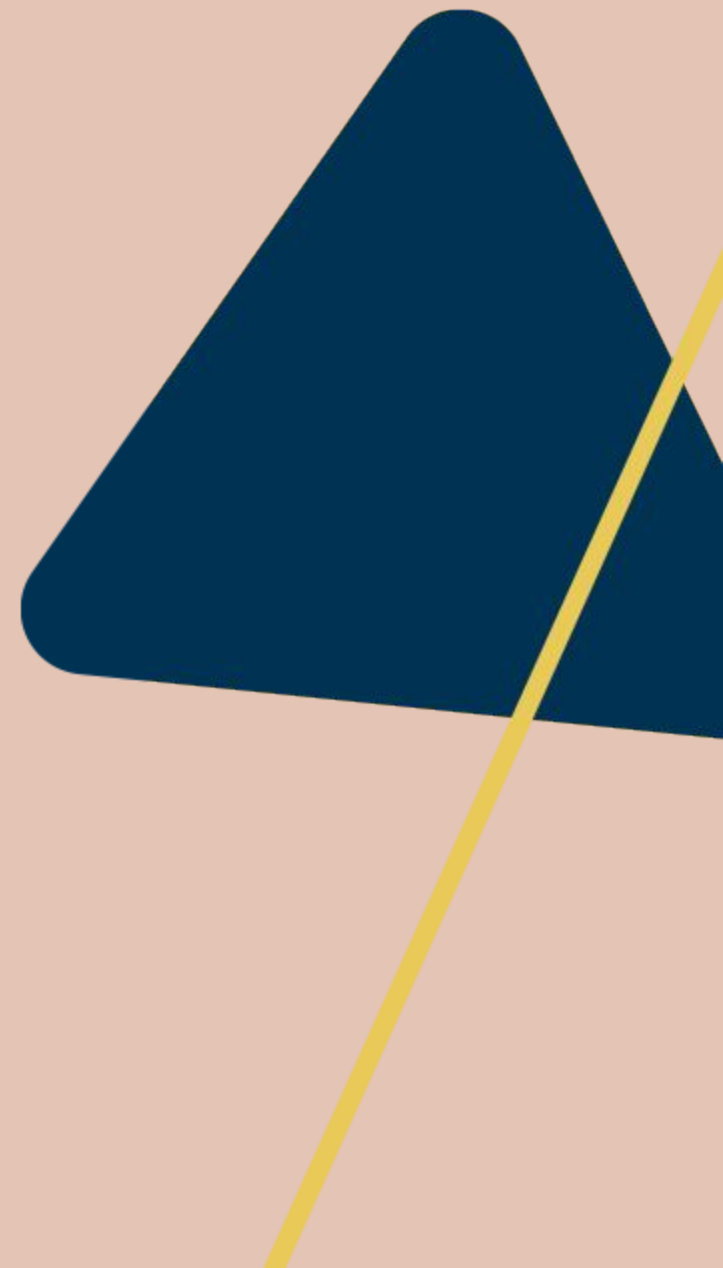

**Pause og frokost**

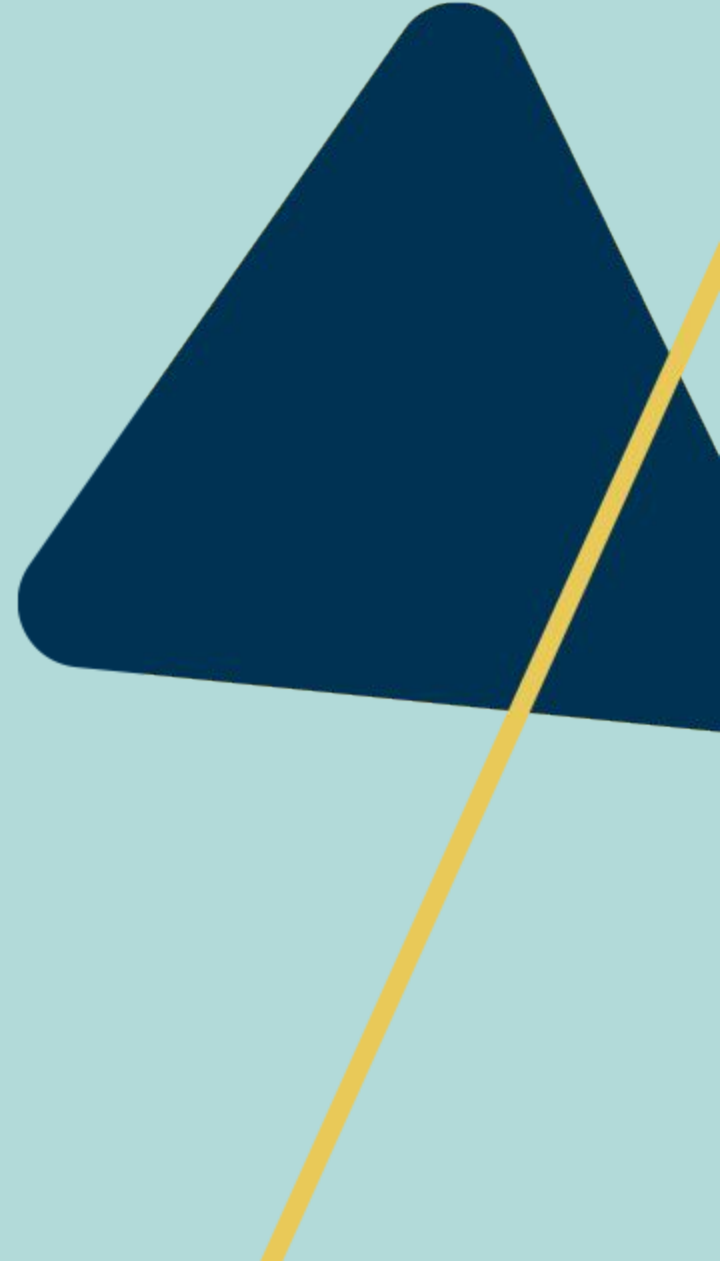

# Case

## Camilla Gerlach, Rybners

# Tiltag fra XFlow

# Tiltag og sidste års workshop

Undervisning og vidensdeling dage

Levels - Basic, avanceret og expert

Community

XFactor - Præsentation af nye features

# Hvad fik vi ud af sidste workshop

- Udvidelse af API - Muligt at bruge ny token
- UI ændringer til Flowdesigner og dataafleveringer
- Forbedringer på flettefelt til dataafleveringer
- Skip dataafleveringer
- Beskrivelse på aktiviteter i flowdesigneren
- Fritaget for Digitalpost - Fjernprint
- Statistik
- Bedre fejlbeskeder
- Klokkelætfelt
- Forbedringer til GDPR fanen
- Indstillinger fra system til organisation for mere ejerskab over organisationen
- Tilføjelser til felter - Talfelt, tekstfelt, adressefelt, multivælger, giskort, datofelt,
- Hvem udfylder direkte til ekstern med digitalpost besked
- Mulighed for at skelne imellem oprettelse af bruger - Hvordan kommer bruger ind
- Bruger kommer med navn pseudonym - Forbedringer ved MitID oprettelse
- Dokumentations fane - Ansvarlig og fagperson
- Skift af kategori på MailskabelonSpecifikke opsamlings mails
- Udfyldelses log som gør det muligt at se fortaget ændringer
- Ændringer til admindesig
- Ændring på hvor meget eksport/import medtager fra arbejdsgang
- Opdeling på rolle/rettigheder - Ingen skjulte funktioner ved admin
- Mere dokumentation
- Flere links direkte til dokumentation hvor det er relevant
- Bedre overblik over afsendte beskeder i systemet - Historik
- Bedre/overskuelig arbejdsgangskabelon

# Workshop – idégenerering - Udviklingsmuligheder

- 3 deltagere i hver gruppe
- Én udnævnes til at tage noter
- Træk et kort - svar og notér
- Send kortet videre til sidemakkeren
- Efterfølgende brainstorm omkring redesign - Gode ideer skrives ned

# Grupper

## Gruppe 1:

Michael Borup  
Camilla Gerlach  
Inge Nørrevang

## Gruppe 2:

Anja Mattich Tygesen  
Anni Høeg  
Christian Kalsen  
Bettina Skjødt Thomsen

## Gruppe 3:

Peter Larsen  
Lone From Eriksen  
Anette Damgaard

# Pause

Kaffe og kage

# Afrunding

- Output af dagens workshop
- Spørgsmål/feedback på dagen
- Netværk og kaffesnak

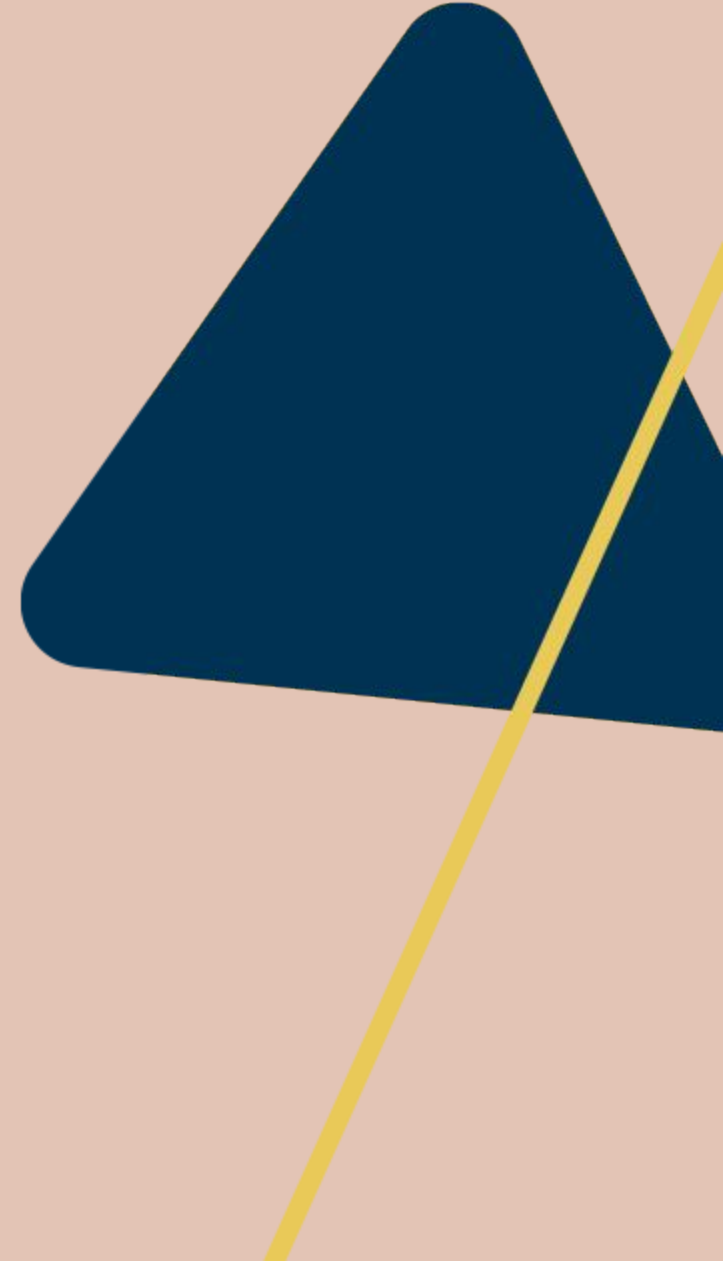

**Tak for i dag**