

Velkommen til ERFA-dag

ERFA 2022

Netværk: VismaGuest
Password: B8terTogether

Agenda for ERFA

- 09.00 Indtjekning, morgenmad og mingle
- 10.00 Velkomst v/ Mikkel Bjerregaard
- 10.30 Præsentation af nye features
- 11.45 **Pause, frokost og netværk**
- 12:45 Case fra Thomas Overgaard Nielsen, Horsens Kommune
- 13.00 Tiltag fra XFlow - Workshop sidste år
- 13:45 Workshop
- 14:15 **Pause, kaffe og kage**
- 15:00 Opsamling, netværk og snak
- 15.30 Tak for i dag

Forbehold for ændringer i løbet af dagen

Velkomst

- XFlow teamet
- Deltagere i dag
- Overflyvning

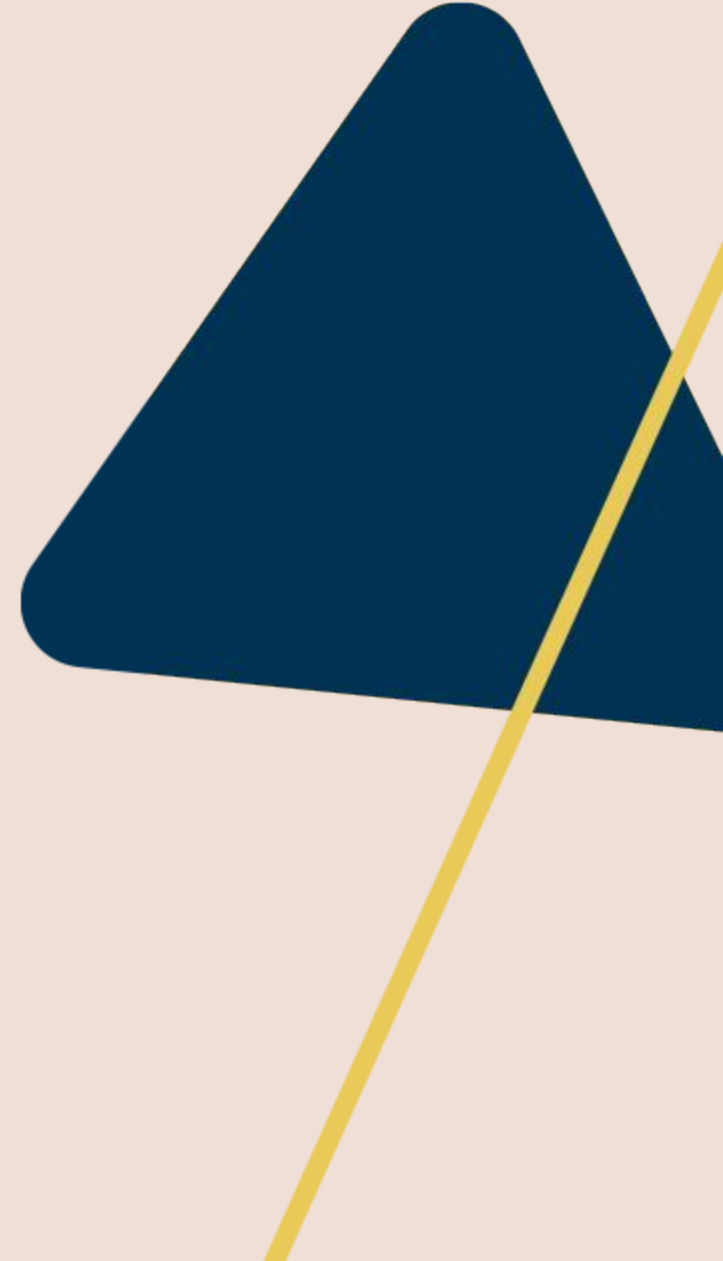

XFlow teamet

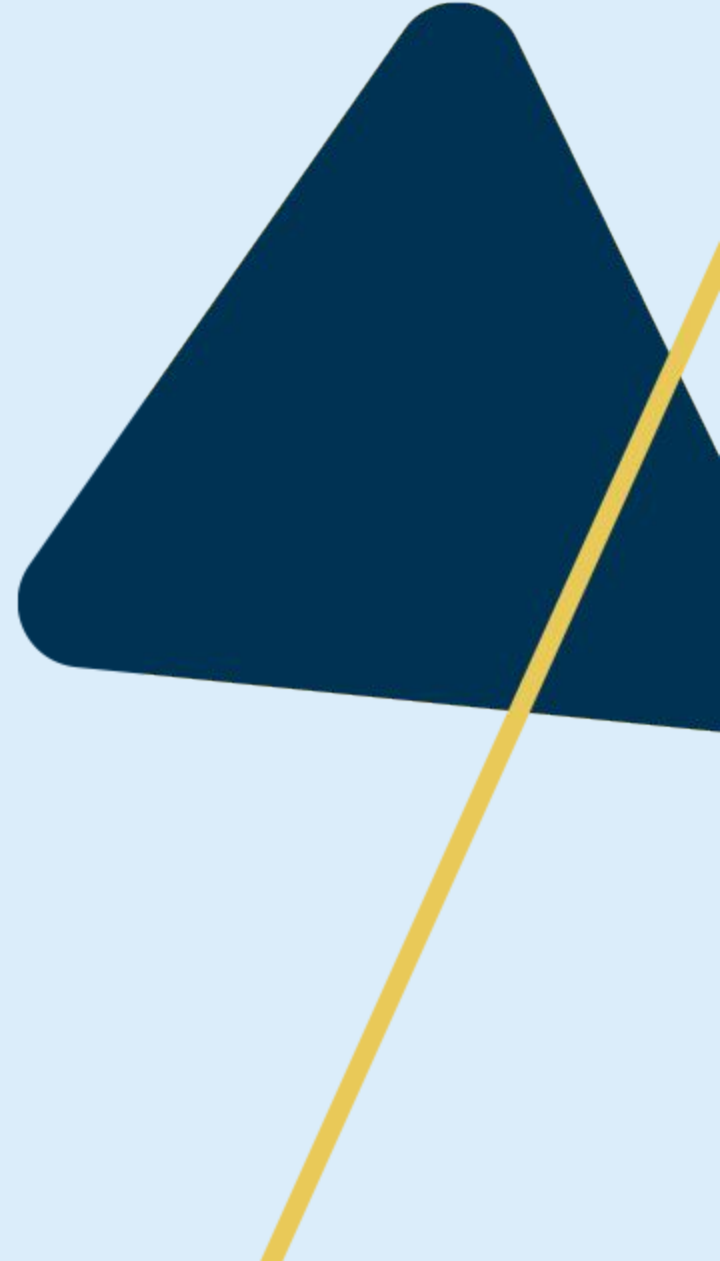

Deltagere

Jesper Føste Møller - Mariagerfjord kommune

Mette Torp Villadsen - Vejle Kommune

Pernille Thomsen - Ringkøbing-Skjern Kommune

Kenneth Pryssing Nøhr - Hjørring Kommune

Erik Elkhøj - Ringkøbing - Skjern Kommune

Thomas Overgaard Nielsen - Horsens Kommune

Jan Hyldgaard Engrob - Randers Kommune

Søren Evald - København Kommune

Caroline Møller - Vejle Kommune

Cecilie Fischer - Vejle Kommune

Helene Jakobsen - Hedensted Kommune

Line Ketelsen - Hedensted Kommune

Brian Nielsen - Viborg Kommune

Mette Torp - Vejle Kommune

Julie Camilla Middleton - Københavns Kommune

Kamilla Hansen - Randers Kommune

Heidi Søndergaard Huber - Syddjurs

Mike Madsen - Københavns Kommune

Sidse Petersen - Københavns Kommune

Kristian Byrialsen - Mariagerfjord Kommune

Overflyvning

- Visma generelt
- XFLow generelt og hvor flyver vi hen

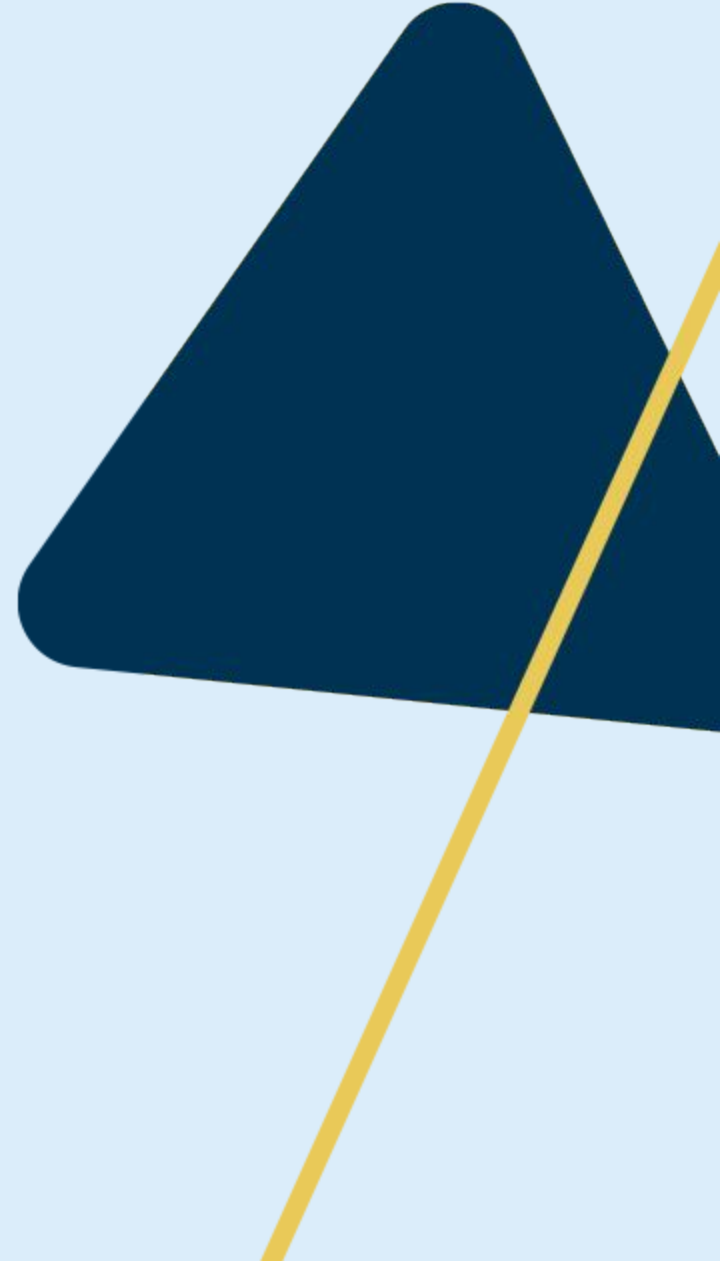

Siden sidst

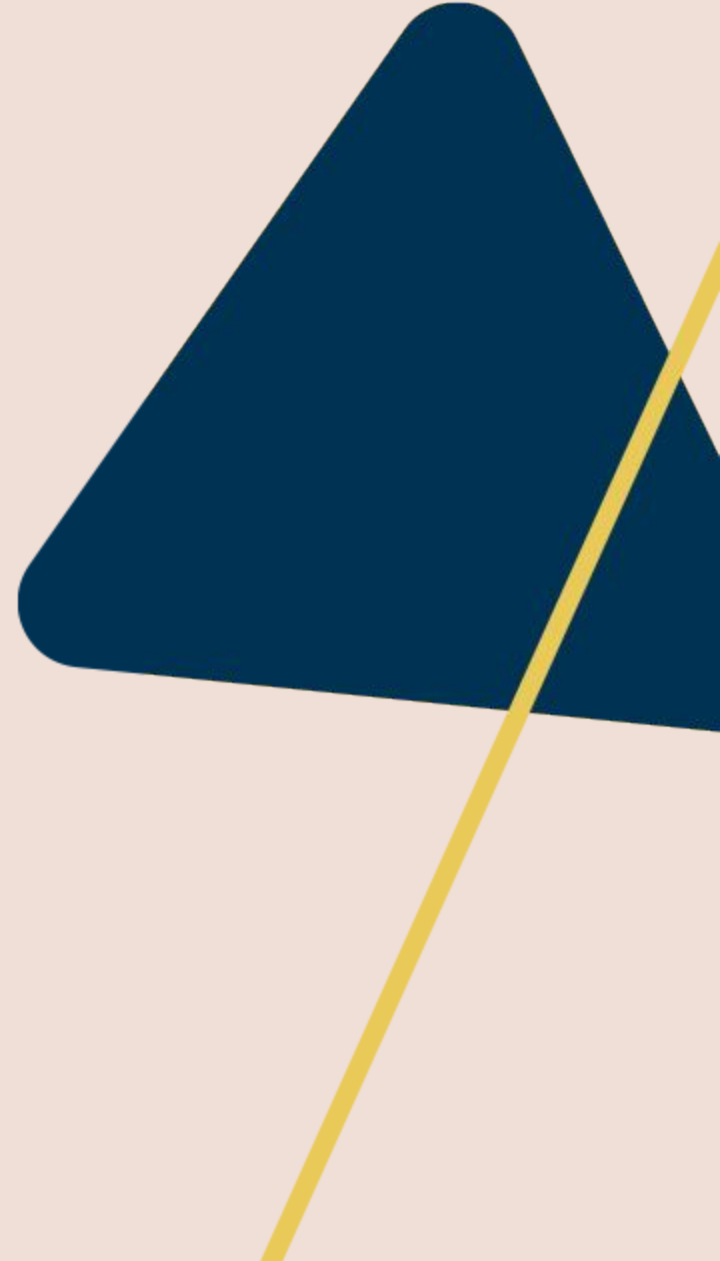

Udvalgte opdateringer og funktioner

- Abonnementsmenu
- Parallele flows
- NGDP - Fjernprint SF1601 - Memo format - MitID - login
- SF1500 - Organisation - Felter- Import
- Rolle/Rettigheder
- Bedre fejlbeskeder
- Skip dataaflevering - Test lettere eller spring over en der fejler

Udvalgte opdateringer og funktioner

- Lettere måde at blive opdateret på
- Tilføjelse til felter-> Adressefelt-> Regex tekstfelt og talfelt -> Nyt overskrift felt
- Redesign af arbejdsgangskabelon layout
- Lettere at lave support -> Bedre adgang til logs og data uden at skulle besøge servere
- GIS tilføjelser
- Udfyldelseslog

Abonnementsmenu

XFlow [Arbejdsgangskabeloner](#) [Blanketskabeloner](#) [Brugerdel](#) [Mikkel Bjerregaard](#) 3 - XFlow

Indstillinger > System > Abonnement

Status på abonnement

Alt OK. Der er ingen problemer med abonnementet.

Abonnementsbetingelser

URL
URL'en som installationen benytter.

Installationstype
Skal være blank ved driftsinstallationer. Kan antage værdien 'Uddannelse', 'Test' eller 'Demo', 'SiteType'

Antal arbejdsgangskabeloner
Antal avancerede arbejdsgangskabeloner. Angiv -1 for ubegrænset antal arbejdsgangskabeloner.

Gratis simple arbejdsgangskabeloner
Set kryds hvis simple arbejdsgangskabeloner er gratis

Adgangskode
Du skal angive adgangskoden for at skifte abonnementet.

Anonymt login
Set kryds hvis anonymt login er tilkøbt

Sprogversionering
Set kryds hvis sprogversionering er tilkøbt

Abonnements indstillinger

Ved ændring, vær opmærksom på følgende organisations konfigurationer - Fravælg databehandlere, fravælg elementer og overordnet menupunkter.

Parallelle flows

- Version 1
- Udfyldes på samme tid
- Betingelser - Ja/Nej
 - Bestemme hvem der skal udfylde
- Version 2

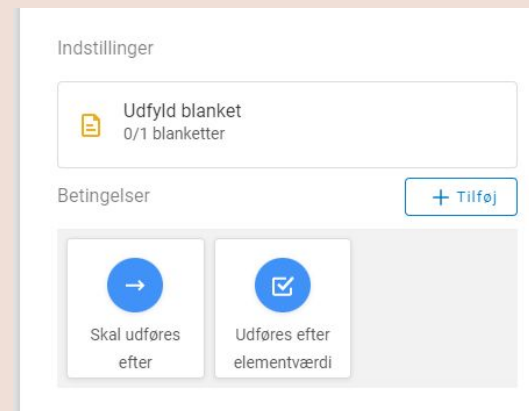
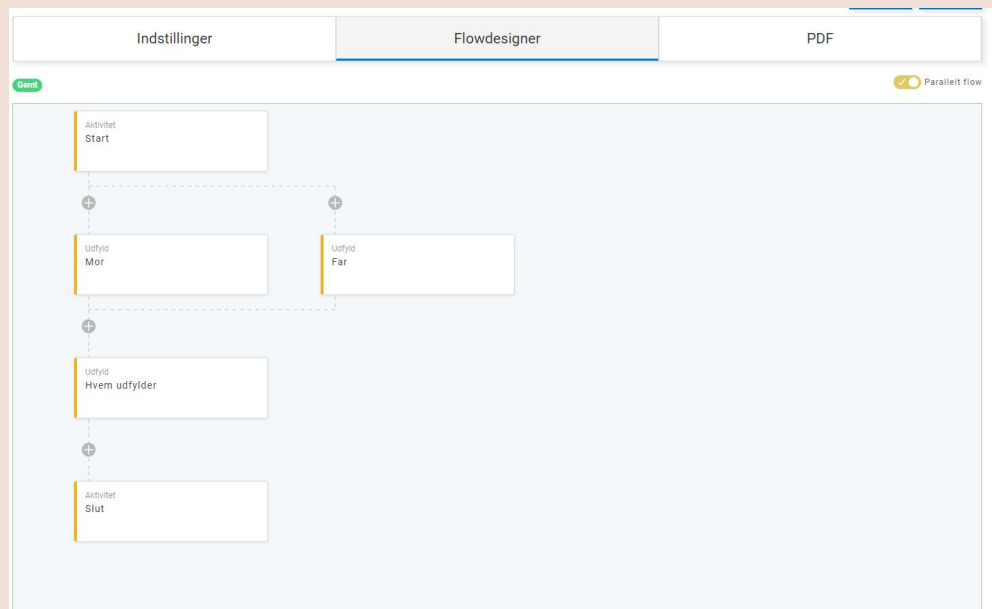

NGDP - Fjern Print - SF1601 - Memo format

- NGDP SF1601
- Fjern Print - SF1606
 - Drift
- Memo format
- Login med MitID

SF1500 - Organisation - Felter - Bruger Import

- Hvad er SF1500 Organisation
 - FK Organisation er et system til håndtering af kommunens organisationsdata. Systemet udstiller korrekte og relevante informationer om medarbejdere og organisationer til fagsystemer
 - Organisationsdata omfatter stamdata om medarbejdere (stillingsbetegnelser, roller, organisatorisk tilknytning mv.) og om afdelinger (navne, adresser, ledere og medarbejdere)

SF1500 - Organisation - Felter - Bruger Import

- Hvor kommer data fra?
- XFlow opsætning
- To nye felter/elementer
- Brugerimport
 - Medarbejdere
- Serviceplatformen rejse
 - Onboarding programmer

Roller & rettigheder

XFlow Arbejdsgangskabeloner Blanketskabeloner Brugerdet Mikkel Bjerregaard XFlow

Indstillinger > System > Roller

Klik på rollerne for at folde rollens rettigheder ud. Vær opmærksom på at roller gælder for hele systemet. Det er muligt at lave flere roller med individuelle rettigheder, derved kan enkelte rettigheder gives til samme person. "Unikt navn brugt i API" er et unikt navn som kan gives med i brugerimporten for at tildele rollen.

[Opret ny](#)

| | |
|--|---|
| Ekstern bruger Systemrolle | Lokaladministrator Systemrolle |
| Adgang til filboks | |
| Gem kladde eller parkere arbejdsgang | |
| Log ud manuelt | |
| Opret blanketter efter eget valg | |
| Se egne blanketter | |
| Se egne oplysninger | |
| Se hjælpmenuen | |
| Søg brugere i egen organisation | |
| Søg i egne blanketter | |
| Medarbejder Systemrolle | Standard Systemrolle |
| Systemadministrator Systemrolle | Adgang til brugeradministration |
| Adgang til Organisationsindstillinger | Administrator for arbejdsgange og blanketskabeloner |
| API-Rolle | Beskeder fra SDBF-support |
| Opsæt enkelte databehandlere | Slet blanket |
| Stop dataaflevering | Superbruger (adm.rettigheder på brugersiden) |

Roller & rettigheder

Ekstern bruger

Unikt navn brugt i API, brugerimport m.m.

| Brugersiden | Dataafleveringer | Administratorrettigheder |
|--|---|---|
| <input checked="" type="checkbox"/> Adgang til filboks | <input type="checkbox"/> Anvend API-databehandlere | <input type="checkbox"/> Adgang til arbejdsgangskategorier |
| <input type="checkbox"/> Adgang til personfølsomt data | <input type="checkbox"/> Anvend Navision-databehandlere | <input type="checkbox"/> Adgang til arbejdsgangskabeloner |
| <input type="checkbox"/> Behandle blanketter | <input type="checkbox"/> Anvend SLS-databehandlere | <input type="checkbox"/> Adgang til blanketskabeloner |
| <input type="checkbox"/> Benyt fejlsøgnings værktøjer | <input type="checkbox"/> Anvend SQL-databehandlere | <input type="checkbox"/> Adgang til mailskabeloner |
| <input checked="" type="checkbox"/> Gem kladde eller parkere arbejdsgang | <input type="checkbox"/> Anvend standarddatabehandlere | <input type="checkbox"/> Adgang til organisationens brugere |
| <input checked="" type="checkbox"/> Log ud manuelt | | <input type="checkbox"/> Adgang til organisationens imports |
| <input checked="" type="checkbox"/> Opret blanketter efter eget valg | | <input type="checkbox"/> Adgang til organisationsindstillinger |
| <input type="checkbox"/> Opret fælles arbejdsgange | | <input type="checkbox"/> Adgang til rapporter |
| <input type="checkbox"/> Opret fælles blanketter | | <input type="checkbox"/> Adgang til rettighedsgrupper |
| <input type="checkbox"/> Rediger fælles arbejdsgange | | <input type="checkbox"/> Adgang til standardtekster |
| <input type="checkbox"/> Rediger fælles blanketter | | <input type="checkbox"/> Adgang til systemets certifikatmonitorering |
| <input type="checkbox"/> Rediger fælles rettighedsgrupper | | <input type="checkbox"/> Adgang til systemets dataafleveringer |
| <input type="checkbox"/> Se alle blanketter på arbejdsgang | | <input type="checkbox"/> Adgang til virksomheder |
| <input type="checkbox"/> Se beskeder fra administration | | <input type="checkbox"/> Adgang til værdiister |
| <input checked="" type="checkbox"/> Se egne blanketter | | <input type="checkbox"/> Bruger kan tilgå administrationssiden |
| <input checked="" type="checkbox"/> Se egne oplysninger | | <input type="checkbox"/> Modtage mails fra systemadministratorer |
| <input type="checkbox"/> Se flowoverblik for egne rettighedsgrupper | | <input type="checkbox"/> Mulighed for at slette Arbejdsgangskabeloner |
| <input checked="" type="checkbox"/> Se hjælpemenuen | | <input type="checkbox"/> Mulighed for at slette Blanketskabeloner |
| <input type="checkbox"/> Skippe dataafleveringer | | <input type="checkbox"/> Skift brugers roller |
| <input type="checkbox"/> Slet blanket | | <input type="checkbox"/> Tilgå ved lokal lockdown |
| <input type="checkbox"/> Stop dataaflevering | | |
| <input type="checkbox"/> Søg blanketter til egne rettighedsgrupper | | |
| <input type="checkbox"/> Søg bruger frem på CPR nummer | | |
| <input checked="" type="checkbox"/> Søg brugere i egen organisation | | |
| <input type="checkbox"/> Søg i alle blanketter | | |
| <input checked="" type="checkbox"/> Søg i egne blanketter | | |

Ok

Bedre fejlbeskeder

- Analyse fra support og log værktøjer
- Forbedring
- Work in progress
 - Plads til forbedring

Skip dataaflevering

- Formål
 - Test
 - Manuel process

Teknisk information

Vis blanketoverblik - Trin 6 af 6

Afleveringer til eksterne systemer

| Aktivitet - Digi | | | | |
|------------------------------|-----------------------------|---------------------|----------|-----------------|
| Digitalpost afsender | Fejl ved aflevering af data | 05-05-2022 09:19:24 | Vis mere | Skip aflevering |
| ▶ Fejl: Digitalpost afsender | Fejlet | 20-04-2022 14:54:07 | | |
| ▶ Fejl: Digitalpost afsender | Fejlet | 20-04-2022 15:00:07 | | |
| ▶ Fejl: Digitalpost afsender | Fejlet | 20-04-2022 15:10:09 | | |
| ▶ Fejl: Digitalpost afsender | Fejlet | 20-04-2022 15:30:11 | | |
| ▶ Fejl: Digitalpost afsender | Fejlet | 28-04-2022 13:28:51 | | |
| ▶ Fejl: Digitalpost afsender | Fejlet | 05-05-2022 09:19:24 | | |
| ▶ Fejl: Digitalpost afsender | Fejlet | 09-05-2022 08:44:49 | | |
| ▶ Fejl: Digitalpost afsender | Fejlet | 10-05-2022 09:22:55 | | |
| ▶ Fejl: Digitalpost afsender | Fejlet | 11-05-2022 09:23:58 | | |
| ▶ Fejl: Digitalpost afsender | Fejlet | 16-05-2022 09:18:44 | | |
| ▶ Fejl: Digitalpost afsender | Fejlet | 17-05-2022 09:25:58 | | |
| ▶ Fejl: Digitalpost afsender | Fejlet | 18-05-2022 10:58:05 | | |
| ▶ Fejl: Digitalpost afsender | Fejlet | 23-05-2022 08:59:37 | | |
| ▶ Fejl: Digitalpost afsender | Fejlet | 30-05-2022 09:14:47 | | |
| ▶ Fejl: Digitalpost afsender | Fejlet | 01-06-2022 13:40:40 | | |
| ▶ Fejl: Digitalpost afsender | Fejlet | 07-08-2022 15:01:17 | | |

Opdatering af systemet

- Automatisk opdatering
 - Ingen adgang til serveren for opdatering
 - Valgfri tidspunkt
 - Nyt opdaterings script
 - Nye features
 - Parallelt forløb
 - Mål for 2023

Tilføjelse til felter/Elementer

- Adresse felt
 - Kommunekode
 - Postnummer
- Tekstfelt
 - Regulært udtryk (Regex)
- Talfelt
 - Regulært udtryk (Regex)
 - Fjernelse af gamle elementer

Tilføjelse til felter/Elementer

- Overskrift
 - Gruppfelt
- Brugervælger
 - Rettighedsgruppe soteriing
 - Send til ekstern eller intern fra brugervælger feltet
 - Spare ekstra udfyldelse ved popup til rettighedsgruppe
- Udskift af gamle elementer
 - Fjernelse af gamle elementer

Redesign af arbejdsgangskabelon opsætningen

- Feedback
- Løbende forbedringer

Indstillinger > Arbejdsgangskabeloner > Rediger

2022.4 - DEMO Skabelon Id: 79 Lokal XFlow

Indstillinger | Flowdesigner | PDF

Generelt

- Blanketskabeloner
- Sikkerhed
- Notifikationer
- Links
- GDPR
- Ændringslog
- Dokumentation
- Oversættelse
- Evalueringer

Indstillinger

Navn: 2022.4 - Demo

Beskrivelse:

Kategori: Standardkategori

Sletning

Arbejdsgange oprettet fra denne skabelon slettes efter det valgte antal dage eller måneder. Allerede oprettede arbejdsgange fra denne skabelon, vil blive ramt med tilbagevirkende sletning

Arbejdsgangen fra denne skabelon slettes automatisk efter 72 måned(er)

Aktiv

Arbejdsgangen er skjult fra 'Ny blanket' siden, men kan stadig startes via link eller dataaflevering.

Arbejdsgangen er skjult fra 'Ny blanket' siden

Aktiv

Gem Lav lokal kopi Lav fælles kopi Eksporter til fil Importer fra fil Start arbejdsgang

Support

- Leverandør rolle
- Teknisk information fane
- Logs
- Små tilrettelser

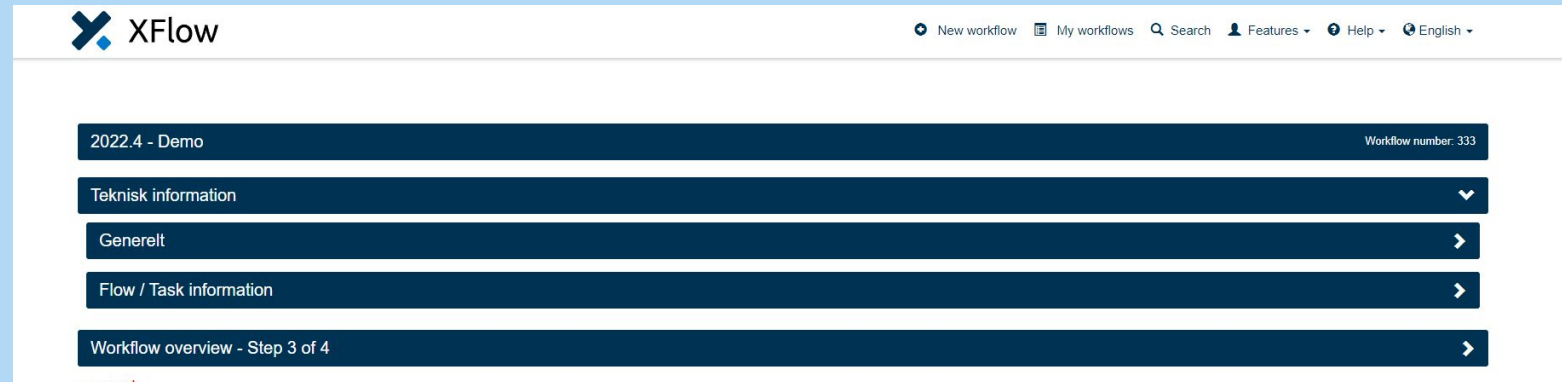

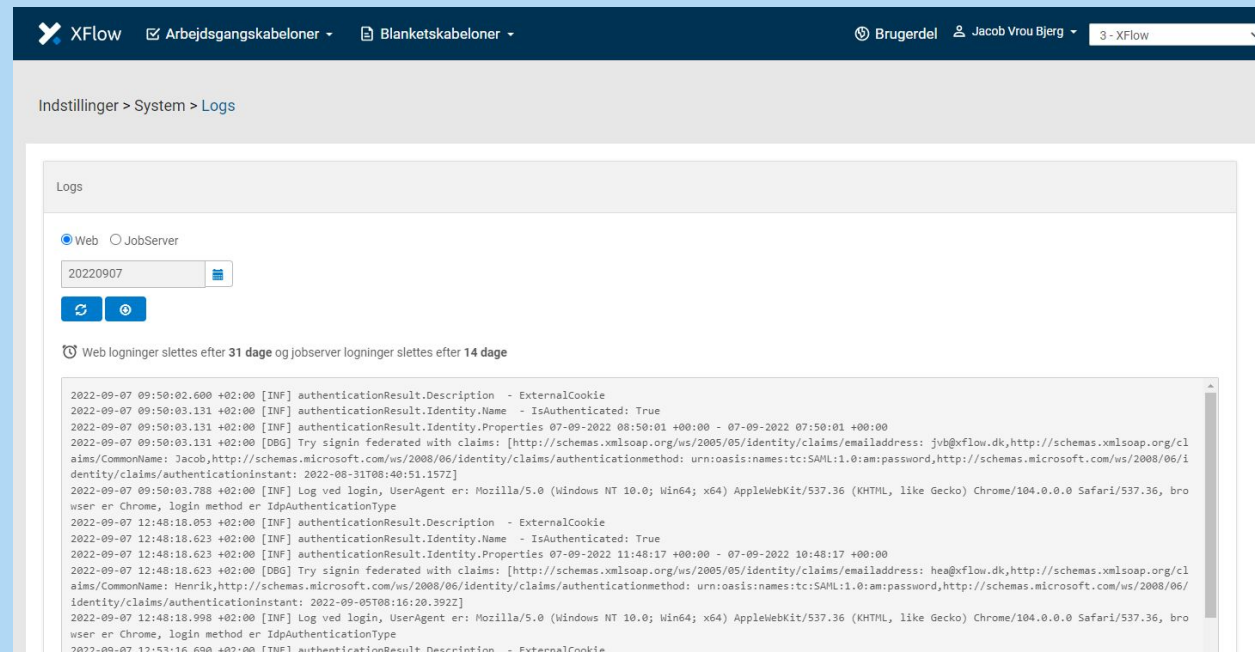

```
2022-09-07 09:50:02.600 +02:00 [INF] authenticationResult.Description - ExternalCookie
2022-09-07 09:50:03.131 +02:00 [INF] authenticationResult.Identity.Name - IsAuthenticated: True
2022-09-07 09:50:03.131 +02:00 [INF] authenticationResult.Identity.Properties 07-09-2022 08:50:01 +00:00 - 07-09-2022 07:50:01 +00:00
2022-09-07 09:50:03.131 +02:00 [DBG] Try signin federated with claims: [http://schemas.xmlsoap.org/ws/2005/05/identity/claims/emailaddress: jvb@xflow.dk,http://schemas.xmlsoap.org/claims/CommonName: Jacob,http://schemas.microsoft.com/ws/2008/06/identity/claims/authenticationmethod: urn:oasis:names:tc:SAML:1.0:am:password,http://schemas.microsoft.com/ws/2008/06/identity/claims/authenticationinstant: 2022-08-31T08:40:51.157Z]
2022-09-07 09:50:03.788 +02:00 [INF] Log ved login, UserAgent er: Mozilla/5.0 (Windows NT 10.0; Win64; x64) AppleWebKit/537.36 (KHTML, like Gecko) Chrome/104.0.0.0 Safari/537.36, browser er Chrome, login method er IdpAuthenticationType
2022-09-07 12:48:18.053 +02:00 [INF] authenticationResult.Description - ExternalCookie
2022-09-07 12:48:18.623 +02:00 [INF] authenticationResult.Identity.Name - IsAuthenticated: True
2022-09-07 12:48:18.623 +02:00 [INF] authenticationResult.Identity.Properties 07-09-2022 11:48:17 +00:00 - 07-09-2022 10:48:17 +00:00
2022-09-07 12:48:18.623 +02:00 [DBG] Try signin federated with claims: [http://schemas.xmlsoap.org/ws/2005/05/identity/claims/emailaddress: hea@xflow.dk,http://schemas.xmlsoap.org/claims/CommonName: Henrik,http://schemas.microsoft.com/ws/2008/06/identity/claims/authenticationmethod: urn:oasis:names:tc:SAML:1.0:am:password,http://schemas.microsoft.com/ws/2008/06/identity/claims/authenticationinstant: 2022-09-05T08:16:20.392Z]
2022-09-07 12:48:18.998 +02:00 [INF] Log ved login, UserAgent er: Mozilla/5.0 (Windows NT 10.0; Win64; x64) AppleWebKit/537.36 (KHTML, like Gecko) Chrome/104.0.0.0 Safari/537.36, browser er Chrome, login method er IdpAuthenticationType
2022-09-07 12:53:16.690 +02:00 [INF] authenticationResult.Description - ExternalCookie
```

GIS Kort udvidelser

- Gratis at bruge
- Gør arbejdsgangen avanceret

Indsæt labels

Sæt kryds hvis brugeren skal fa lov til at tilføje labels til elementer

Mulighed for flere geometrier

Sæt kryds hvis brugeren skal have mulighed for at indtegne flere geometrier

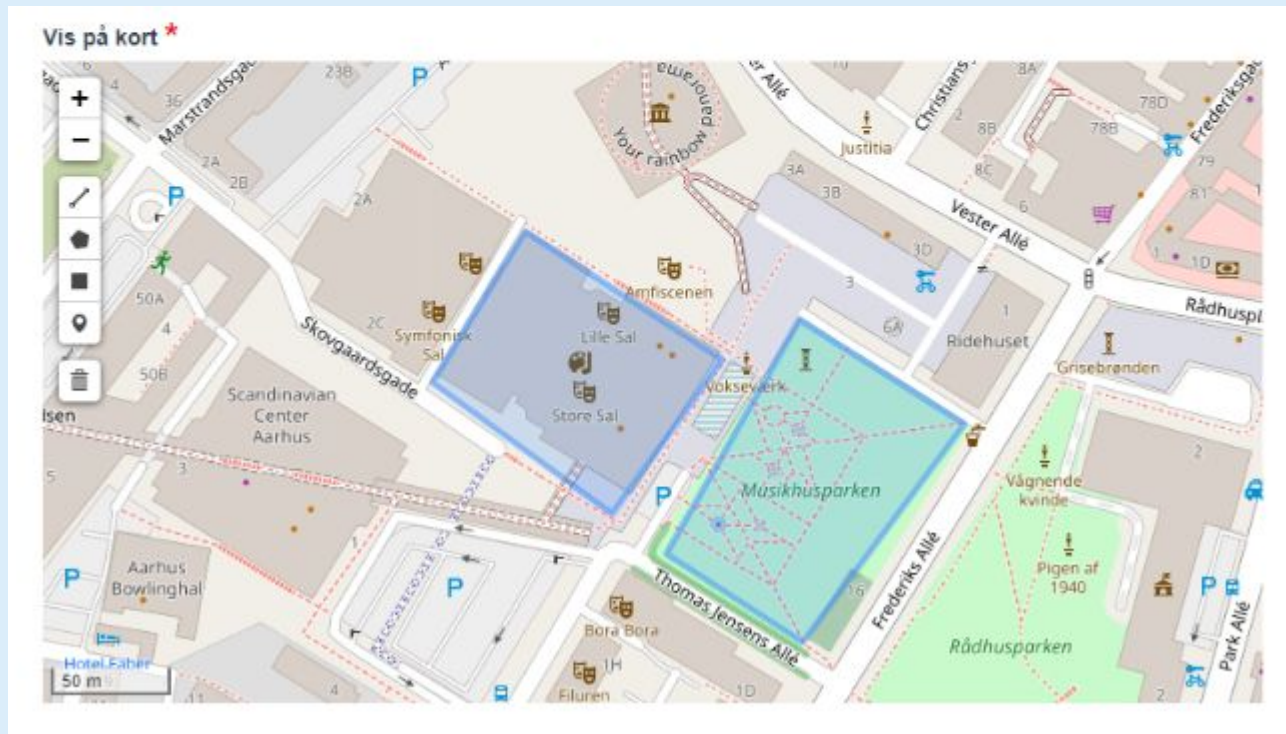

Udfyldelseslog

New workflow My workflows Search Features Help English

2022.4 - Demo Workflow number: 333

Teknisk information

Workflow overview - Step 3 of 4

Tekstfelt *

Beskrivelse af tekstfelt

Tekstfelt: 4 → 2 - authored by Jacob Vrou Bjerg

Adresse *

Municipality

Det er kun muligt at vælge adresser i Vejle kommune og i postnummeret 7080

Accepter

English

Accepter følgende betingelser

Bruger *

Skriv en del af navnet eller emailadressen og vælg ud fra de viste forslag

Udfyldelseslog

Indstillinger, der påvirker, i hvilken grad ændringer foretaget på blanketter er synlige for brugeren

- Vis bjælken "Alle ændringer" under blanketoverblik
- Vis ændringer foretaget på en blanket, direkte på blanketten
- Skjul udfylderens navn fra ændringer registreret i udfyldelsesloggen
- Inkluder udfyldelseslog i PDF af arbejdsgangen

Roadmap for XFlow

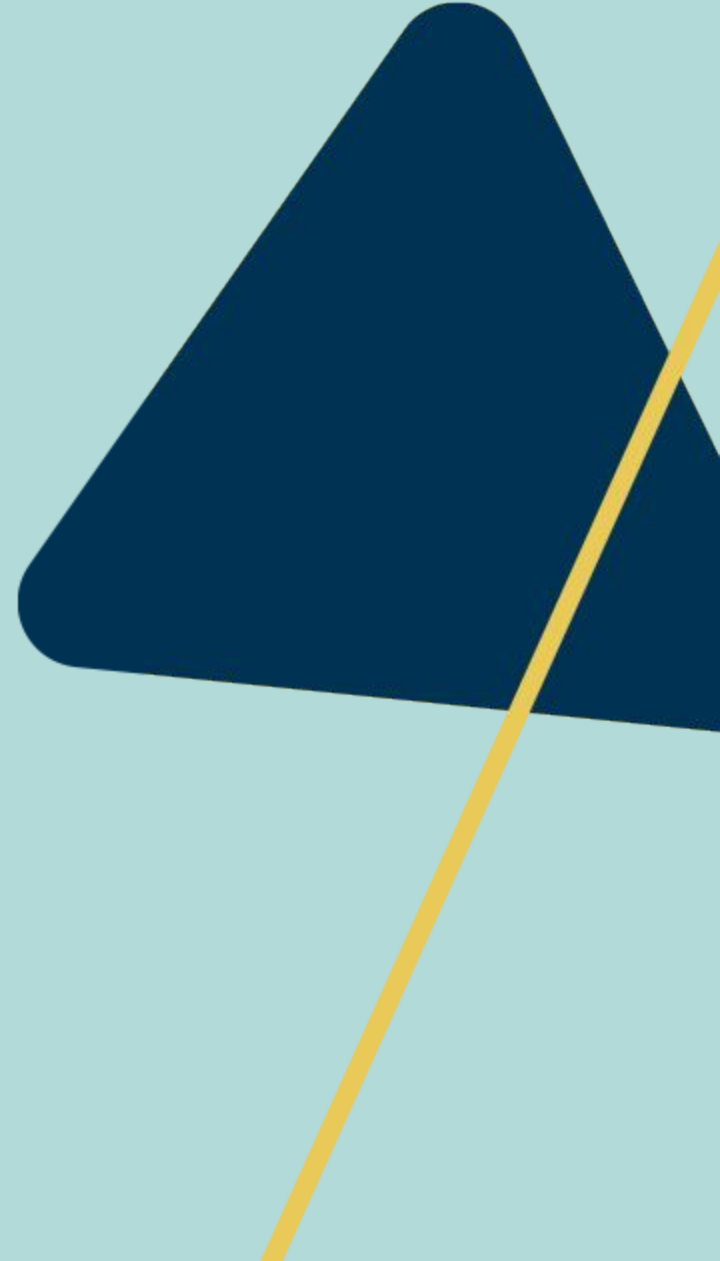

Roadmap

- Multi signering med MitID/nemID - Aldersbegrænsning - skift til vores ADFS
- Service level modul - statistik
- KL
- Fælleskommunalt adgangsstyring
- Redesign af blanketskableon
- Redesign af adminsiden
- SF1500 - Organisation - KLE-numre

Roadmap

- Webtilgængelighed i pdf'er
- SMS dataaflevering
- Ejerskab på arbejdsgangskabelon, låse arbejdsgangskabeloner
- SBSIP
- Underskriftfelt
- Integrationer -> Visma CASE

MitID og NemID signering

- Multi signering
- Flowdesigner
- ADFS
- MitID og NemID

Muligt fra 1. Oktober

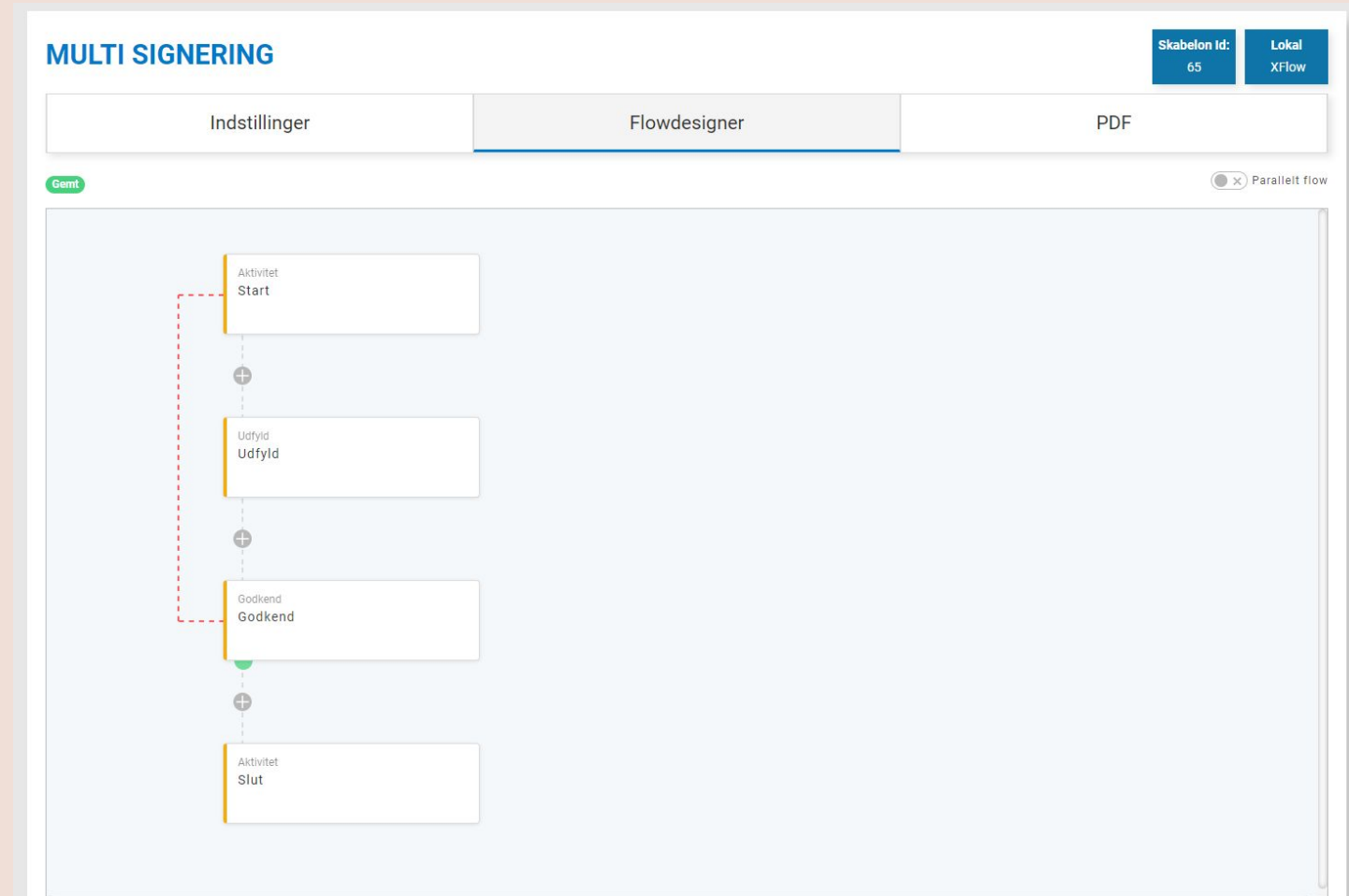

Service Level Module

Skal give et samlet overblik over...

- Jeres arbejdsgange
- Jeres dataafleveringer
- Start
- Slut
- Status mv.

Vi er begyndt at samle data

Bliver et standardmodul med mulighed for udvidelser

Service Level Module

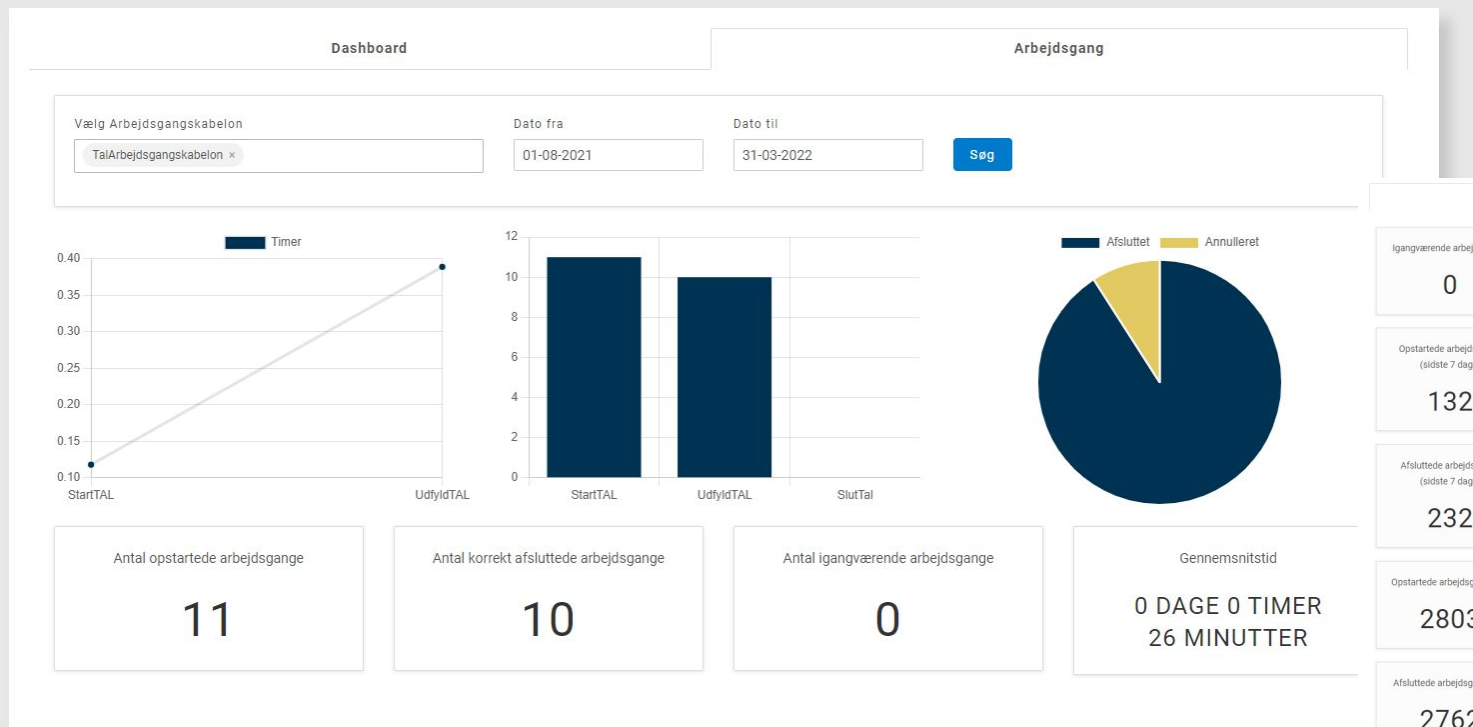

© Visma | xFlow | Version ReadableVersionName | y

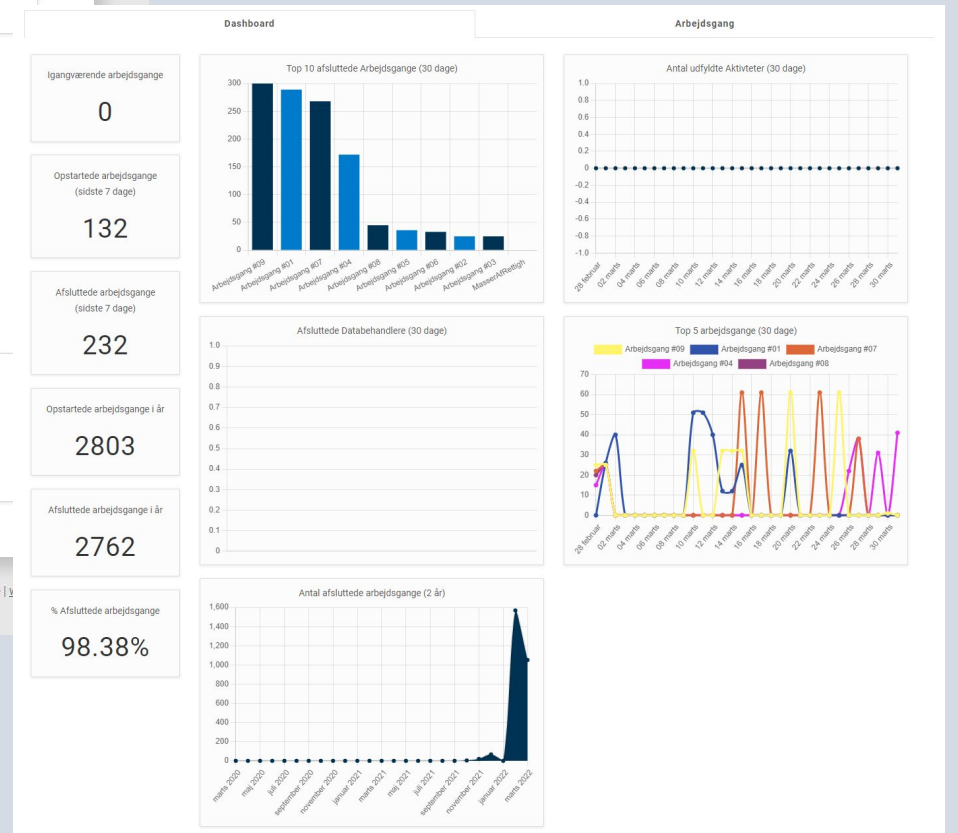

XFlow KL

- Bliver et selvstændigt modul
- Et rent Saas produkt
- Vi holder alle KL-blanketter opdateret med de nyeste rettelser fra KL
- Kunden har mulighed for at tage ejerskab over de KL-blanketter de ønsker
- Kunden har mulighed for at tilføje workflow til den enkelte KL-blanket
- Kunden vælger selv hvilke KL-blanketter, der skal udstedes igennem KL XFlow
- Vi er klar i løbet af Q4

Ejerskab på hver enkelt arbejdsgangskabelon

- Dokumentation
- Låsning af tilgang
- Status

- Navn:** A text input field containing 'MIB - demo'.
- Beskrivelse:** A text area containing 'Benyttes til demobrug'.
- Kategori:** A dropdown menu set to 'Demo-løsninger'.
- Sletning:** A section with the text 'Arbejdsgange oprettet fra denne skabelon slettes efter det valgte antal dage eller måneder. Allerede oprettede arbejdsgange fra denne skabelon, vil blive ramt med tilbagevirkende sletning'. Below this is a checkbox for 'Arbejdsgangen fra denne skabelon slettes automatisk efter' followed by a numeric input field with '0' and a dropdown menu with 'måned(er)'.

In the top right corner, there is a blue button labeled 'Skabelon' with the number '12' below it.

Fælleskommunalt adgangsstyring -Serviceplatformen

Import af medarbejdere - SF1500 Organisation

Adgang styring - Login igennem serviceplatformen

Fordele

- Ingen custom brugerimport
- Vi står for det hele
- Fuld sync af alle medarbejdere i kommunen

Ulemper

- Ingen bøvl med brugerimport og ADFS ;-)

Redesign af blanketskabelon opbygning

XFlow Arbejdsgangskabeloner Blanketskabeloner Brugerdel Jacob Vrou Bjerg 3 - XFlow

Indstillinger > Blanketskabeloner > Rediger

1 TEST

Indstillinger Preview Ændringslog

Visning
Vælg preview visnings type Normal

Miljø
Vælg miljø Native

Preview af 1 test

Dette er et preview af blanketskabelonen

Preview af 1 test

test 1

Valg af ... *

Klik på denne tekst for at se valg

Vælg det ...

Gruppenavn

Ønsker du at... *

Ja Nej

Vælg ja eller nej

Genoptagelse af arbejde på nedsat tid

Ønsker du at holde drypvis barsel, når du vender tilbage til arbejdet? *

Ja Nej

Dette felt kan vises i udfyldelseslog

Elementnavn
Navn der identificerer elementet ElementTextField-8

Overskrift
Tekstfeltets overskrift Antal uger med dagpenge

Kort beskrivelse
Kort beskrivelse af tekstfeltet Her skal du angive, hvor mange hele uger du ø

Tekstfelt påkrævet
Sæt kryds hvis feltet skal være udfyldt

Tekstfelt låst
Sæt kryds hvis feltet skal være låst. Tekstfeltet vil så altid have standard værdien

Standardtekst
Angiv tekst der som standard skal stå i feltet. Du kan også lade feltet være blankt.

Ledetekst
Angiv ledetekst i feltet. En standardtekst vil overskrive ledeteksten. Du kan lade feltet være blankt.

Før tekst
Angiv tekst der bliver sat før feltet. Du kan lade feltet være blankt

Efter tekst
Angiv tekst der bliver sat efter feltet. Du kan lade feltet være blankt

Regulært udtryk
Valider teksteleteres indhold ud fra en Regular Rexpression

Fejlbesked ved regulært udtryk
Fejlbeskeden som skal bruges når det regulære udtryk ikke kan godkende brugerens input

Bredde
Bestemmer bredden på tekstfeltet 6/12 linie bred

Antal Linier
Bestemmer højden på tekstfeltet 1

Max antal karakterer
Angiv det maksimale antal karakterer feltet må indeholde, ingen udfyldelse eller 0 betyder ingen begrænsning 0

Save Close

Redesign af administrations siden

Performance
Ny teknologi
Sikkerhed
Community - Forslag

KLE-numre - SF1500 - Organisation

- XFlow snart med KLE-Numre
- Organisationer og medarbejdere
- Arbejdsgangskabeloner for KLE-Numre
- Fuld sync af alle KLE-Numre
- Kun fantasien sætter grænser

SMS dataaflevering

Webtilgængelighed i PDF'er

Indstillinger > Arbejdsgangskabeloner > Rediger

2022.4 - DEMO

Skabelon id: 79 Lokal XFlow

Indstillinger Flowdesigner PDF

Vælg PDF skabelon

Standard ⓘ

PDF skabelon navn

Standard

PDF visning

- Vis blanket ID i PDF
- Vis arbejdsgangens beskrivelse i PDF
- Vis blanketforløb i PDF (Kan ikke vises hvis blanketten er blevet signeret)

Rediger PDF filnavn

Rediger PDF header

Ventet på ny teknologi
Ny pdf motor

Klar til efteråret

SBSIP til SBSYS

Forældet integration

Svær at fejlsøge

- Mange fejl
- Begrænsninger

Input til funktionalitet

Start udvikling sidst på efteråret

Underskrift felt

1. Oktober

NY UNDERSKRIFT

Indstillinger Indhold **Preview** Ændringslog

Vishing
Vælg preview visnings type

Miljø
Vælg miljø

Preview af ny underskrift

Dette er et preview af blanketskabelonen

Preview af ny underskrift

Underskrift *

Ryd

Underskriv venligst i feltet

Klokkeslæt *

Indtast klokkeslæt

Indtast klokkeslæt

Integrationer

Visma Case

Cicero - Oprettelse af børnelånere

Community

Kom med forslag

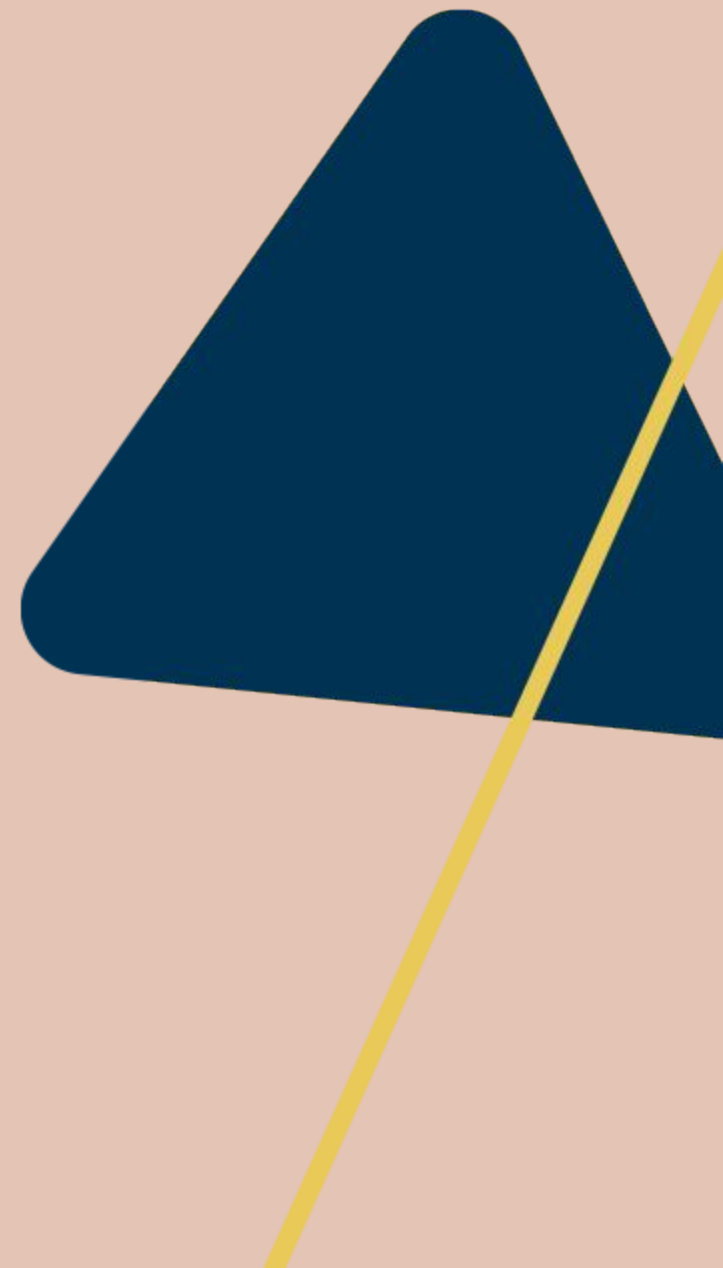

Pause og frokost

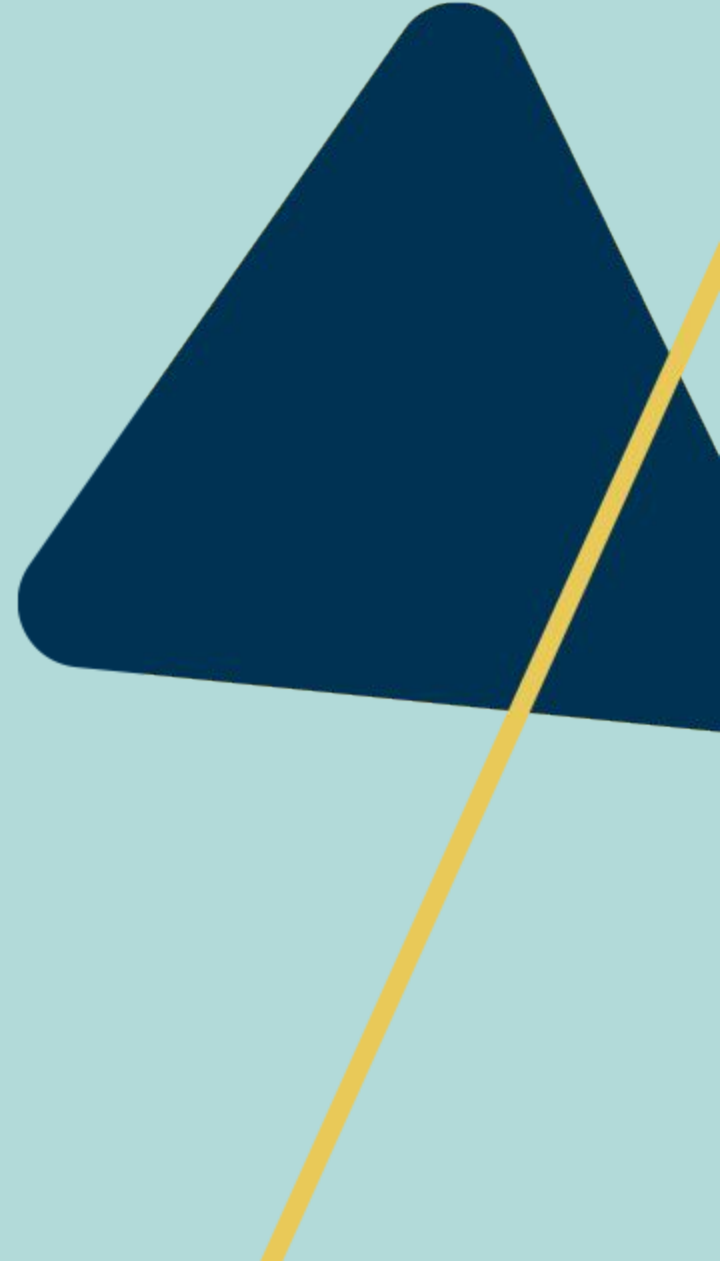

Case

Thomas Overgaard Nielsen
Horsens Kommune

Tiltag og sidste års workshop

Undervisning og vidensdeling dage

Levels - Basic, avanceret og expert

Community

XFactor - Præsentation af nye features

Spørgsmål

Hvad fik vi ud af sidste workshop

- Udvidelse af API - Muligt at bruge ny token
- UI ændringer til Flowdesigner og dataafleveringer
- Forbedringer på flettefelt til dataafleveringer
- Skip dataafleveringer
- Beskrivelse på aktiviteter i flowdesigneren
- Fritaget for Digitalpost - Fjernprint
- Statistik
- Bedre fejlbeskeder
- Klokkelætfelt
- Forbedringer til GDPR fanen
- Indstillinger fra system til organisation for mere ejerskab over organisationen
- Tilføjelser til felter - Talfelt, tekstfelt, adressefelt, multivælger, giskort, datofelt,
- Hvem udfylder direkte til ekstern med digitalpost besked
- Mulighed for at skelne imellem oprettelse af bruger - Hvordan kommer bruger ind
- Bruger kommer med navn pseudonym - Forbedringer ved MitID oprettelse
- Dokumentations fane - Ansvarlig og fagperson
- Skift af kategori på MailskabelonSpecifikke opsamlings mails
- Udfyldelses log som gør det muligt at se fortaget ændringer
- Ændringer til admindesig
- Ændring på hvor meget eksport/import medtager fra arbejdsgang
- Opdeling på rolle/rettigheder - Ingen skjulte funktioner ved admin
- Mere dokumentation
- Flere links direkte til dokumentation hvor det er relevant
- Bedre overblik over afsendte beskeder i systemet - Historik
- Bedre/overskuelig arbejdsgangskabelon

Workshop – idégenerering - Udviklingsmuligheder

- 5 deltagere i hver gruppe
- Én udnævnes til at tage noter
- Træk et kort - svar og notér
- Send kortet videre til sidemakkeren
- Efterfølgende brainstorm omkring redesign - Gode ideer skrives ned

Grupper

Gruppe 1:

Jesper Føste Møller
Sidse Petersen
Pernille Thomsen
Brian Nielsen
Line Ketelsen

Gruppe 3:

Mette Torp Villadsen
Mike Madsen
Erik Elkhøj
Kamilla Hansen
Kenneth Pryssing Nøhr

Gruppe 2:

Kristian Byrialsen
Julie Camilla Middleton
Jan Hyldgaard Engrob
Heidi Søndergaard Huber
Helene Jakobsen

Gruppe 4:

Caroline Møller
Søren Evald
Cecilie Fischer
Mette Torp
Thomas Overgaard Nielsen

Pause

Kaffe og kage

Afrunding

- Output af dagens workshop
- Spørgsmål/feedback på dagen
- Netværk og kaffesnak

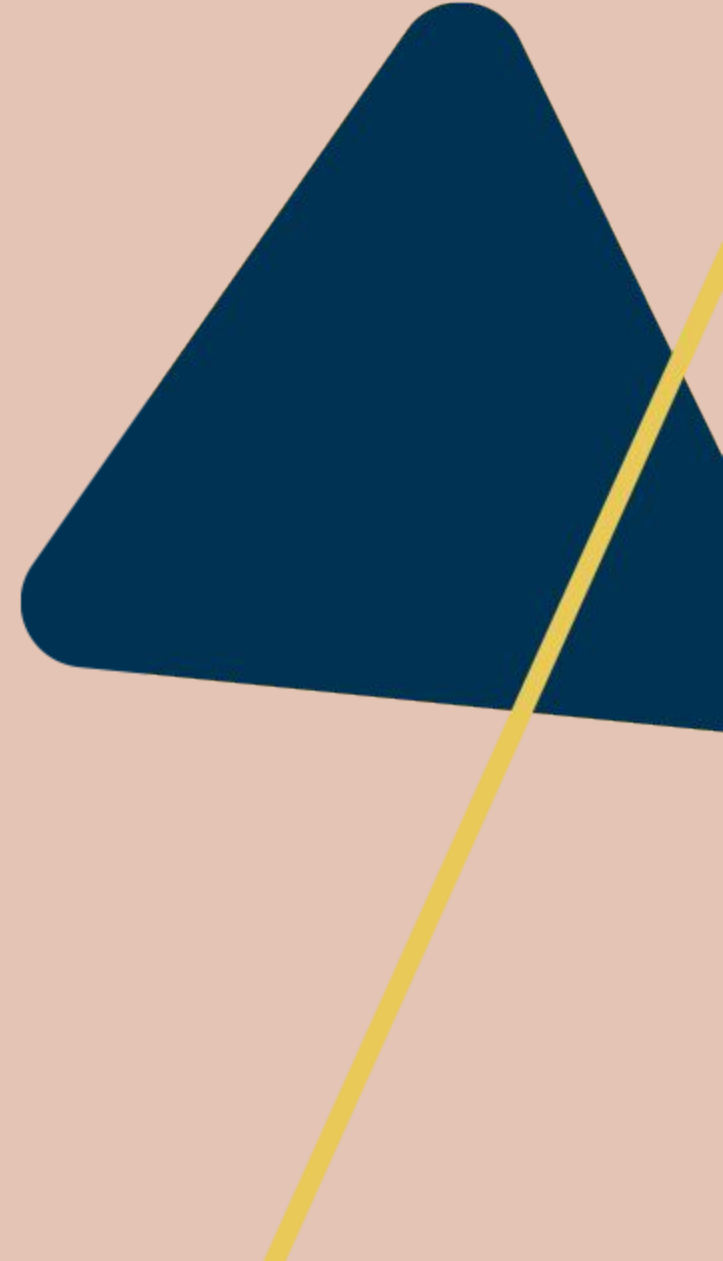

Tak for idag